



ตารางแสดงวงเงินงบประมาณที่ได้รับจัดสรรและราคากลางในงานจ้างก่อสร้าง

๑. ชื่อโครงการ งานก่อสร้าง งานจ้างถมดิน งานกำแพงกันดิน และงานรั้ว (ด้านซ้าย ด้านหลัง ด้านขวา) โดยรอบสำนักงาน กสทช. เขต ๒๕
๒. หน่วยงานเจ้าของโครงการ สำนักงาน กสทช. เขต ๒๕
๓. วงเงินงบประมาณที่ได้รับจัดสรร ๓,๐๕๐,๐๐๐.- บาท (สามล้านบาทห้าหมื่นบาทถ้วน) รวมภาษีมูลค่าเพิ่ม และค่าใช้จ่ายที่ส่งไปเรียบร้อยแล้ว
๔. ลักษณะงาน (โดยสังเขป) เพื่อดำเนินการสร้าง งานถมดิน บดอัดแน่น พร้อมรั้ว บริเวณโดยรอบสำนักงาน กสทช. เขต ๒๕
๕. ราคากลางคำนวณ ณ วันที่ ๓ เมษายน ๒๕๖๗
เป็นเงิน ๓,๐๕๐,๐๐๐.- บาท (สามล้านบาทห้าหมื่นบาทถ้วน)
๖. บัญชีประมาณการราคากลาง
 - ๖.๑ ปร. ๕ สรุปผลการประมาณราคาก่อสร้าง งานก่อสร้าง งานจ้างถมดิน งานกำแพงกันดิน และงานรั้ว (ด้านซ้าย ด้านหลัง ด้านขวา) โดยรอบสำนักงาน กสทช. เขต ๒๕
 - ๖.๒ ปร. ๔ ประมาณราคาก่อสร้าง งานก่อสร้าง งานจ้างถมดิน งานกำแพงกันดิน และงานรั้ว (ด้านซ้าย ด้านหลัง ด้านขวา) โดยรอบสำนักงาน กสทช. เขต ๒๕
๗. รายชื่อคณะกรรมการกำหนดราคากลาง

๗.๑ นายสุภครุณี ศรีวิชัย	ประธานกรรมการ 
๗.๒ นายปัญญาภัทร์ คำมา	กรรมการ 
๗.๓ นายสาธิต สุขพันธ์	กรรมการและเลขานุการ 

สรุปผลการประมาณราคาก่อสร้าง

แบบ พร.5

คณะกรรมการกำหนดราคากลางตามคำสั่งสำนักงานคณะกรรมการกิจการกระจายเสียง
กิจการโทรทัศน์ และกิจการโทรคมนาคมแห่งชาติ ที่ 350/2567 ลงวันที่ 13 มีนาคม พ.ศ.2567

ประเภทงาน : งานก่อสร้าง งานจ้างถมดิน งานกำแพงกันดิน และงานรั้ว (ด้านซ้าย ด้านหลัง ด้านขวา)
โดยรอบสำนักงาน กสทช.เขต 25

เจ้าของโครงการ : สำนักงาน กสทช.เขต 25

สถานที่ก่อสร้าง : ตำบลท่าค้อ อำเภอเมืองนครพนม จังหวัดนครพนม

หน่วยงานออกแบบ : สำนักงานโยธาธิการและผังเมืองจังหวัดนครพนม

แบบเลขที่..... : สยผจ.นพ. 50/2566

ประมาณราคาตามแบบ พร.4 รวมจำนวน 4 แผ่น

ประมาณราคาเมื่อ วันที่ 26 เดือน มีนาคม พ.ศ.2567

ลำดับ	รายการ	จำนวน (บาท)	หมายเหตุ
ก.	ประเภทงานอาคาร งานส่วนที่ 1 รวมค่างานต้นทุน ค่า FACTOR-F งานอาคาร = 1.3047	2,337,922.75 712,365.06	Factor F คิดค่าจาก - เงินล่วงหน้าจ่าย 0% - ดอกเบี้ยเงินกู้ 7% - เงินประกันผลงานหัก 0% - ค่าภาษีมูลค่าเพิ่ม 7%
สรุป	รวมราคา ค่าก่อสร้าง เป็นเงินประมาณ	3,050,287.81	-
	คิดเป็นเงินประมาณ	3,050,000.00	-
	(ตัวอักษร)	(สามล้านห้าหมื่นบาทถ้วน)	

ประมาณราคาโดย คณะกรรมการกำหนดราคากลางตามคำสั่งสำนักงานคณะกรรมการกิจการกระจายเสียง กิจการโทรทัศน์
และกิจการโทรคมนาคมแห่งชาติที่ 350/2567 ลงวันที่ 13 มีนาคม พ.ศ.2567

ลงชื่อ ประธานกรรมการ

(นายศุภศรณ์ ศรีวิชัย)
วิศวกรปฏิบัติการระดับสูง

ลงชื่อ กรรมการ

(นายปัญญาภัทร์ คำมา)
พนักงานวิศวกรโยธา

ลงชื่อ กรรมการและเลขานุการ

(นายสาธิต สุขพันธ์)
นักวิชาการตรวจสอบและปฏิบัติการ
ปฏิบัติการระดับต้น



ក្រសួងប្រយោជន៍កម្មវិស័យអប់រំ វប្បធម៌ និង កីឡា

ស្នាក់ការកណ្តាលភ្នំពេញ លេខ ១៧៧ ផ្លូវជាតិលេខ ៦

ប្រតិបត្តិការស្នាក់នៅស្នាក់ការកណ្តាល ប្រាសាទបឹងកេងកង

ប្រតិបត្តិការស្នាក់នៅស្នាក់ការកណ្តាល ភ្នំពេញ លេខ ២៥ (ទ្រង់ទ្រាយ ភ្នំពេញ និង ភ្នំពេញ)

គ. វប្បធម៌ ខ. វប្បធម៌ ឃ. វប្បធម៌

Three handwritten signatures in black ink, appearing to be official signatures of the ministry's staff.

สารบัญแบบแปลนโครงการก่อสร้างโครงการก่อสร้างอาคารสำนักงาน บ้านพักพนักงาน และศูนย์บริการของโรงเรียน (งานถมดิน, กำแพงกั้นดินและรั้ว) วิทยาลัยเทคโนโลยีอาชีวศึกษา

แบบแปลน (A)	พื้นที่ (ตร.ม.)	แบบแปลน (B)	พื้นที่ (ตร.ม.)	รายละเอียด
A-01	1/8			อาคารสำนักงาน
A-02	2/8			อาคารที่พักพนักงาน
A-03	3/8			อาคารศูนย์บริการ
A-04	4/8			อาคารศูนย์บริการ
A-05	5/8			อาคารศูนย์บริการ
A-06	6/8			อาคารศูนย์บริการ
A-07	7/8			อาคารศูนย์บริการ
A-08	8/8			อาคารศูนย์บริการ

แบบแปลน

ชื่อโครงการ: ...

วันที่: ...

ผู้จัดทำ: ...

ผู้ตรวจสอบ: ...

ผู้อนุมัติ: ...



ผู้อำนวยการโรงเรียน ...

ผู้อำนวยการฝ่าย ...

ผู้จัดทำแบบแปลน ...

ผู้ตรวจสอบแบบแปลน ...

ผู้อนุมัติแบบแปลน ...

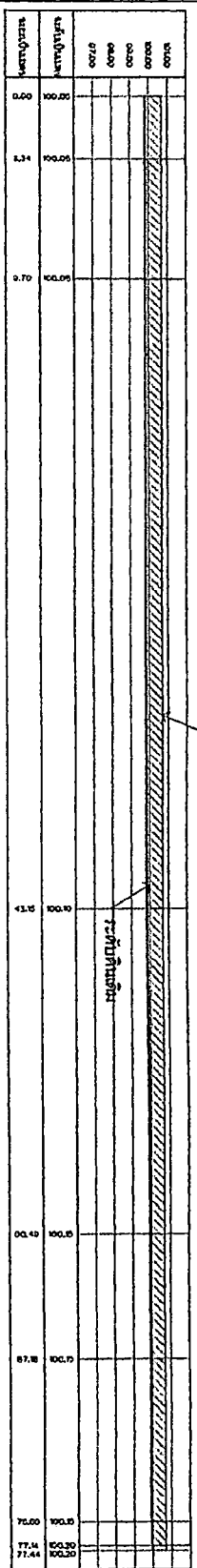

SECTION_A

ប្រវែងផ្លូវ ១០០០-០-០៥០ ម៉ែត្រ ២០០០ គ.ម
 កម្រិត ១៤៤៣០០ លីត្រ

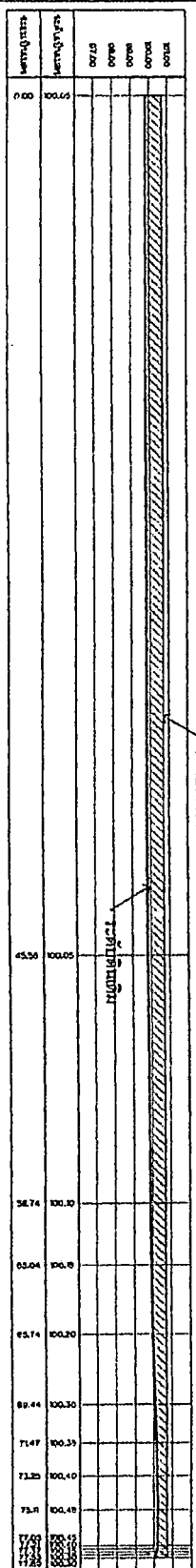

SECTION_B

ប្រវែងផ្លូវ ១០០០-០-០៥០ ម៉ែត្រ ២០០០ គ.ម
 កម្រិត ១៤៤៣៧៥ លីត្រ

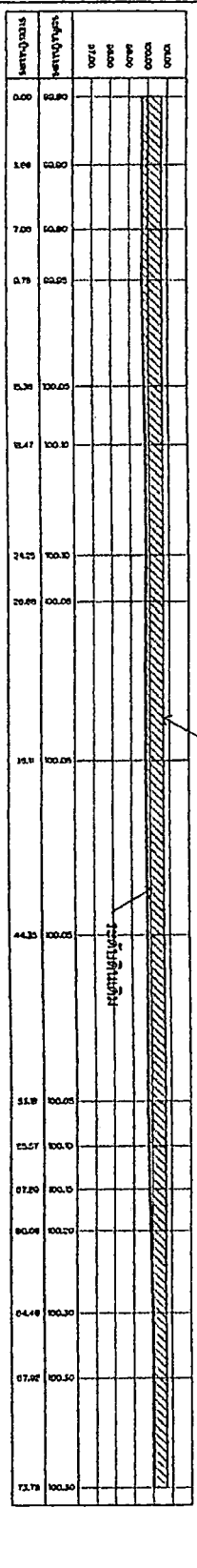

SECTION_C

ប្រវែងផ្លូវ ១០០០-០-០៥០ ម៉ែត្រ ២០០០ គ.ម
 កម្រិត ១៤៤០៧៥ លីត្រ



ប្រធានគណៈកម្មាធិការ
 គណៈកម្មាធិការ

ឈ្មោះ : *[Signature]*

ឈ្មោះ : *[Signature]*

ឈ្មោះ : *[Signature]*

ឈ្មោះ : *[Signature]*

ឈ្មោះ : *[Signature]*

ឈ្មោះ : *[Signature]*

ឈ្មោះ : *[Signature]*

ឈ្មោះ : *[Signature]*

ឈ្មោះ : *[Signature]*



กรมทรัพยากรธรรมชาติและสิ่งแวดล้อม
กรมโยธาธิการและผังเมือง

นาย :
นายสุวิทย์ วิเศษชัยชาญ
ผู้อำนวยการกองโยธาธิการและผังเมือง

นาย :
นายสุวิทย์ วิเศษชัยชาญ

นาย :
นายสุวิทย์ วิเศษชัยชาญ

นาย :
นายสุวิทย์ วิเศษชัยชาญ

นาย :
นายสุวิทย์ วิเศษชัยชาญ

นาย :
นายสุวิทย์ วิเศษชัยชาญ

นาย :
นายสุวิทย์ วิเศษชัยชาญ

นาย :
นายสุวิทย์ วิเศษชัยชาญ

นาย :
นายสุวิทย์ วิเศษชัยชาญ

นาย :
นายสุวิทย์ วิเศษชัยชาญ

นาย :
นายสุวิทย์ วิเศษชัยชาญ

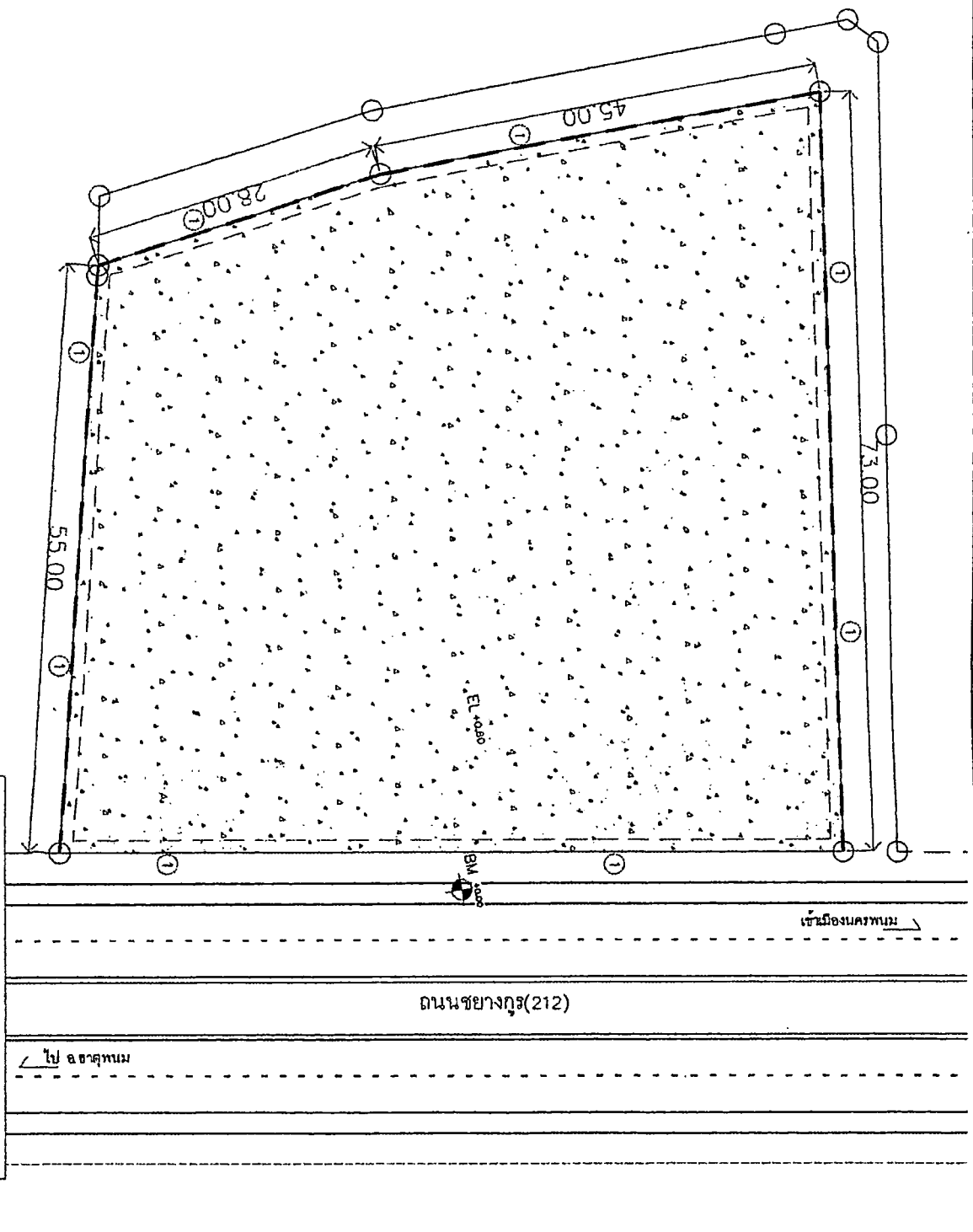

ชนิดพันธุ์	จำนวน	ขนาด	หมายเหตุ
1	1000	20 x 20	ปลูกในพื้นที่ว่าง

Handwritten signatures and initials.

1. ศึกษารายละเอียดของพื้นที่ (see)
2. ศึกษารายละเอียดของพื้นที่ (see)
3. ศึกษารายละเอียดของพื้นที่ (see)
4. ศึกษารายละเอียดของพื้นที่ (see)

ข้อกำหนดทั่วไป

วันที่: 14/01/2560
เวลา: 10:00 น.
สถานที่: กรุงเทพมหานคร

