

[illegible]

หลักการ วิธีการและเงื่อนไขในการก่อสร้างอาคารเพื่อป้องกันภัยอันตรายที่อาจเกิดแก่  
สุขภาพ ชีวิตร่างกายและทรัพย์สินของประชาชน

- ก่อนและระหว่างการก่อสร้างงานฐานราก จะต้องทำการตอกแฉงเหล็กพืด (SHEET PILE)  
ในชั้นคองแข็งแรง เพื่อป้องกันอาคารเคลื่อนตัวของดินบริเวณโดยรอบ และห่างจากเขตที่ดินข้างเคียงไม่น้อยกว่า 0.80 ม.
- ขุดคูกว้าง 2 ม. ลึก 2 ม. ตลอดแนวระหว่างแนวที่ตอกเข็ม และอาคารที่ต่างเจ้าของ หรือผู้ครอบครอง
- จัดลำดับการตอกเข็มเป็นแนวตามใกล้กับอาคารข้างเคียงก่อน
- การก่อสร้างอาคารที่อยู่เหนือระดับดิน ใช้ไม้ไผ่ทำตัวอาคาร โดยยึดติดกับนั่งร้านด้านนอก มีความ  
สูงเท่ากับความสูงของอาคารขณะก่อสร้างตลอดแนวอาคารทุกด้าน และจกรักษาให้อยู่ในสภาพ  
ดีตลอดการก่อสร้าง โดยที่นั่งร้านจะไม่ตามข้อ 11 ของกฎกระทรวงฉบับที่ 4 (พ.ศ. 2526)  
ออกตามความในพระราชบัญญัติควบคุมอาคาร พ.ศ. 2522 ลงวันที่ 1 พฤศจิกายน 2526  
และตามประกาศกระทรวงมหาดไทย เรื่องความปลอดภัยในการทำงานก่อสร้างว่าด้วย นั่งร้าน ลงวันที่  
30 มิถุนายน 2525 โดยให้วางเพื่อติดตั้งนั่งร้านในส่วนที่แคบที่สุด ไม่ต่ำกว่า 6.00 ม. จากแนวเขตที่ดิน  
และจัดให้ปล่องชั่วคราวสำหรับทิ้งของ และป้องกันฝุ่นละอองอันเกิดจากการก่อสร้าง
- ในการก่อสร้างจะทำให้เกิดเสียงดังเกิน 75 เดซิเบล (เอ) ในระหว่าง 30 ม. และจะไม่ทำการ  
ก่อสร้างใด ๆ ซึ่งก่อให้เกิดเสียงและแสงรบกวนอยู่อาศัยข้างเคียงระหว่าง 22.00 น. ถึง 06.00 น.  
และจะไม่ทำการก่อสร้างงานฐานรากตั้งแต่ เวลา 18.00 น. ถึง เวลา 06.00 น.
- จัดให้มีที่สำหรับติดตั้ง กอง หรือเก็บเครื่องมือ เครื่องใช้ วัสดุก่อสร้าง หรือชิ้นส่วนโครงสร้าง  
ในสถานที่ ก่อสร้าง โดยไม่ล้ำเข้าไปที่สาธารณะ
- จัดสร้างรั้วชั่วคราวสังกะสี โครงไม้สูง 2.10 ม. โดยรอบบริเวณสถานที่ก่อสร้าง

มาตรการความปลอดภัยในการก่อสร้างและบริเวณข้างเคียง

- ผู้ได้รับอนุญาตดำเนินการให้เป็นไปตามเงื่อนไขแห่งการขออนุญาต และผู้รับจ้างต้องจัดวิศวกร, สถาปนิกเป็นผู้ควบคุมงานจนกระทั่งแล้วเสร็จ
- ให้มีการตรวจสอบและมีการบำรุงรักษาเครื่องมือ เครื่องใช้ ตลอดจนให้มีการตรวจสอบวิธีการก่อสร้างที่ใช้ดำเนินการอยู่ ให้อยู่ในสภาพที่เหมาะสม  
และปลอดภัย นอกจากนั้น ในเวลากลางคืนให้มีการติดตั้งแสงสว่างให้เพียงพอด้วย
- ผู้รับอนุญาต จะจัดทำรั้วชั่วคราวสูงไม่น้อยกว่า 2 เมตร โดยรอบบริเวณก่อสร้างและอาคารจัดให้มีไม้ไผ่เพื่อป้องกันวัสดุร่วงหล่นที่อาจจะเป็น  
อันตรายต่อสุขภาพ ชีวิต ร่างกาย และทรัพย์สิน และเมื่ออาคารสร้างเสร็จแล้วจะทำการรื้อถอนรั้วชั่วคราวออกโดยเร็ว
- ในระหว่างการก่อสร้าง จะทำการตรวจสอบความแข็งแรง และความปลอดภัยของนั่งร้านที่สร้างขึ้นเป็นประจำ โดยให้วิศวกรตรวจสอบเก็บไว้ ณ  
สถานที่ก่อสร้าง
- ก่อนเริ่มก่อสร้างอาคาร ผู้ดำเนินการจัดทำทำการสำรวจตำแหน่งความลึก ลักษณะของโครงสร้างใต้ดินหรือสิ่งสร้างอื่น ๆ เช่น ท่อน้ำประปา, ท่อระบายน้ำ,  
สายเคเบิล เพื่อวางแผนการป้องกันไม่ให้เกิดภัยอันตรายต่อสุขภาพ ชีวิตและทรัพย์สิน
- เมื่อมีการขุดดินชิดแนวเขตที่ดิน จนอาจเป็นอันตรายแก่ที่ดินโดยรอบ ผู้ดำเนินการจะมีการค้ำยันและเสริมเพื่อตามความจำเป็น เพื่อความปลอดภัย  
พร้อมทั้งมีการตรวจสอบให้สภาพมั่นคงปลอดภัยอยู่เสมอ ( ยาวไม่น้อยกว่า 10.00 เมตร )
- เมื่อมีการขุดดินบริเวณที่ติดต่อกับบริเวณสาธารณะ ผู้ดำเนินการจะจัดตั้งสิ่งกั้นตม บ้ายเตือนอันตราย รวมทั้งติดไฟแสงสว่างในเวลากลางคืน
- การคุ้มครองความปลอดภัย ผู้ดำเนินการจะต้องจัดให้ลูกจ้างที่ทำงานเกี่ยวกับนั่งร้านบนหรือ ภายใต้นั่งร้าน หรือบริเวณใกล้เคียงกับนั่งร้าน ตามประ  
เภทและลักษณะการทำงานนั้น ๆ ต้องสวมใส่อุปกรณ์คุ้มครองความปลอดภัยที่เหมาะสมกับลักษณะการทำงาน
- โดยรอบอาคาร ติดเครื่องเหล็ก พร้อมเข็มไม้ไผ่สูงเท่าความสูงอาคาร
- การทำการใด ๆ เกี่ยวกับสายไฟฟ้าแรงสูง ผู้ดำเนินการจะต้องให้การไฟฟ้าตรวจสอบล่วงหน้า
- ผู้ดำเนินการจัดให้มีผู้ควบคุมที่มีความชำนาญควบคุมการใช้เครื่อง เครื่องจักรกลต่าง ๆ และให้มีการตรวจสอบบำรุงเครื่องมืออยู่เสมอ เพื่อเครื่องมือ  
อยู่ในสภาพปลอดภัยอยู่เสมอ
- ผู้รับจ้างต้องดำเนินการตามประกาศกรุงเทพมหานคร เรื่อง กำหนดหลักเกณฑ์ วิธีการและเงื่อนไขในการก่อสร้าง ฯ ฉบับลงวันที่ 8 พฤษภาคม 2534  
อย่างเคร่งครัด
- ใส่ไม้ไผ่ขึงที่รอบบริเวณ ที่มีความสูงไม่น้อยกว่า 14.00 เมตร
- ผู้ดำเนินการจะต้องใช้ไม้ไผ่กับตัวอาคาร โดยยึดติดกับนั่งร้านด้านนอกมีความสูงเท่ากับตามสูงของอาคารขณะก่อสร้าง ตัดแปลง รื้อถอน หรือเคลื่อน  
ย้ายนั้น ตลอดแนวอาคารด้านที่มีระยะราววัดจากแนวอาคารด้านนอก ถึงที่สาธารณะ หรือที่ดินเจ้าของ หรือผู้ครอบครองน้อยกว่ากึ่งหนึ่งของความ  
สูงอาคารนั้นและจะต้องให้อยู่สภาพดีตลอดการก่อสร้าง ตัดแปลง รื้อถอน หรือเคลื่อนย้ายอาคารนั้น แต่นั่งร้าน จะต้องเป็นไปตามข้อ 11 ของกฎกระทรวง  
ฉบับที่ 4 ( พ.ศ. 2526 ) ออกตามความในพระราชบัญญัติควบคุมอาคาร พ.ศ. 2522 ลงวันที่ 1 พฤศจิกายน 2526 และตามประกาศกระทรวง  
มหาดไทย เรื่อง ความปลอดภัยในการทำงานก่อสร้างว่าด้วยนั่งร้าน ลงวันที่ 30 มิถุนายน 2526 จะต้องให้วางเพื่อติดตั้งนั่งร้านไม่น้อยกว่า  
0.80 เมตร จะต้องจัดให้ปล่องชั่วคราวสำหรับทิ้งของ และป้องกันฝุ่นละออง อันเกิดจากการก่อสร้าง ตัดแปลง รื้อถอน หรือเคลื่อนย้าย การทิ้งของ  
นั่งร้านรวมทั้งไม้ไผ่ หรือวัสดุป้องกันวัสดุร่วงหล่น จะลำที่ติดข้างเคียง หรือต่างเจ้าของไม่ได้ เว้นแต่จะได้รับอนุญาตเป็นหนังสือ
- การก่อสร้าง ตัดแปลง รื้อถอน หรือเคลื่อนย้ายอาคาร จะทำให้เกิดเสียงดังเกินกว่า 75 เดซิเบล ( เอ ) ในระหว่าง 30.00 เมตร ไม่ได้
- ห้ามก่อสร้างหรือทำการใด ๆ ในบริเวณที่ได้รับอนุญาตให้ก่อสร้าง ตัดแปลง รื้อถอน หรือเคลื่อนย้าย ซึ่งก่อให้เกิดเสียงและแสงรบกวนอยู่อาศัย  
ข้างเคียงระหว่าง 22.00 น.ถึง 6.00 น.
- ให้ผู้จ้าง ให้อัดที่ล้างล้อรถ ตามประกาศของกรุงเทพมหานคร ลงวันที่ 23 กันยายน พ.ศ. 2539

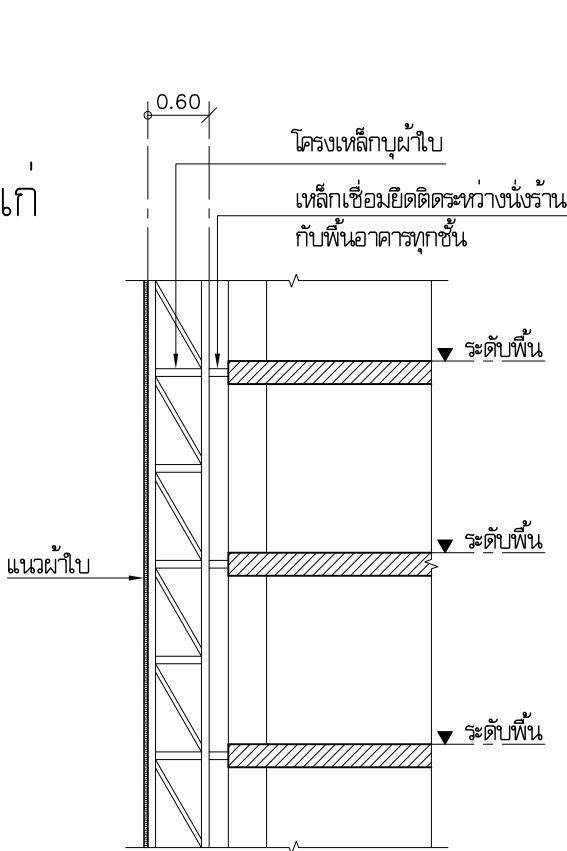

แบบขยายแนวมั่วไม้ไผ่กันวัสดุตกหล่น

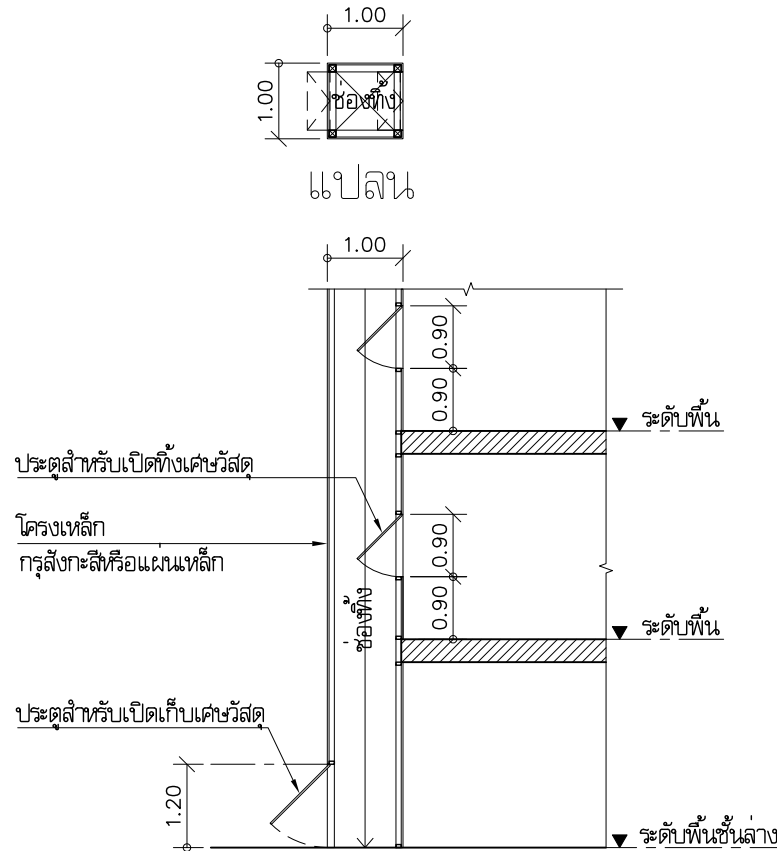

รูปตัด

แบบขยายปล่องทิ้งเศษวัสดุ

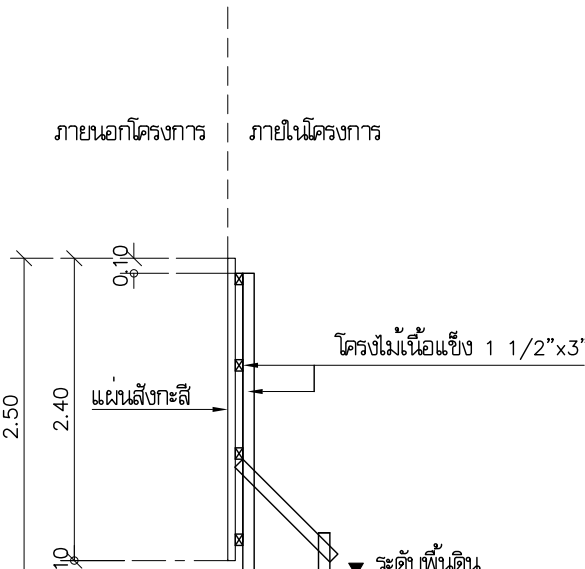

แบบขยายรั้วชั่วคราวสังกะสี

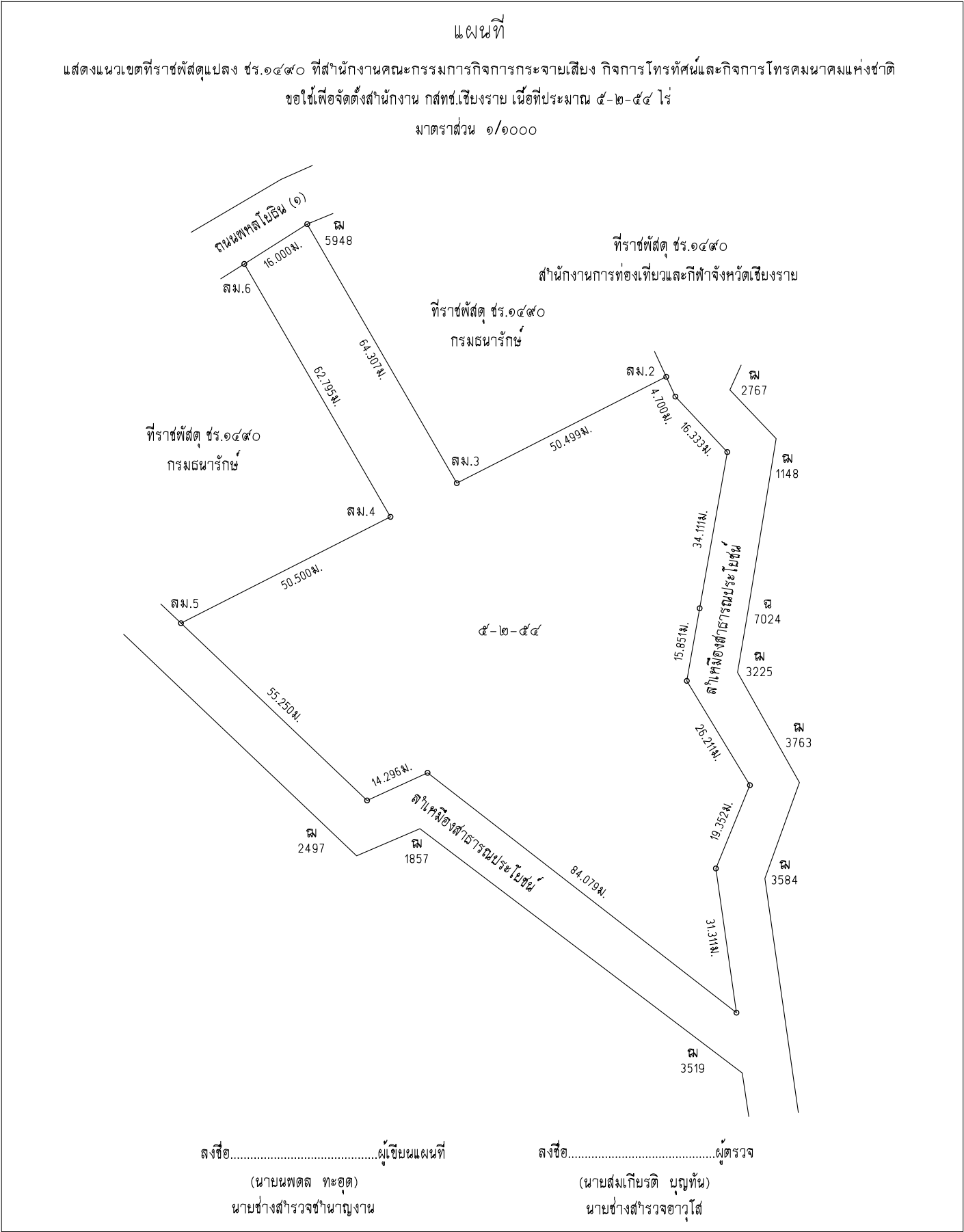

โครงการ		PROJECT	
ต้นแบบอาคารสำนักงาน กสทช. ในส่วนภูมิภาค พร้อมสิ่งปลูกสร้างประกอบ			
เจ้าของ		OWNER	
สำนักงานคณะกรรมการกระจายเสียงและโทรคมนาคมแห่งชาติ ที่อยู่ : 87 ถนนพหลโยธิน ซอย 8 แขวงสามเสนใน เขตพญาไท กทม. 10400 โทรศัพท์ : 0 2670 8888			
ต้นแบบบ้านพักพนักงาน แบบทวนแฮลส์ 2 ชั้น ( แบบ 2 คูหา )			
บริษัท สถาปนิกชุมชนและสิ่งแวดล้อม อาวрсลิลป์ จำกัด AROSMILIP COMMUNITY & ENVIRONMENTAL ARCHITECT CO.,LTD. 397 ซ. เอนจิลินาซอย 25 แขวงสามเสนใน เขตพญาไท กทม. 10150 โทร : +66 2 490 4748 54 แฟกซ์ : +66 2 490 4742 อีเมล : arch@arsomslip.in.th www.arsomslip.co.th			
ผู้ออกแบบ		DESIGN TEAM	
ผู้จัดการโครงการ		PROJECT MANAGER	
โรจน์ จักกะพา		ส-สถ. 1453	
สถาปนิก		ARCHITECT	
พงศ์กร ตูนภิรักษ์		ส-สถ. 6943	
วิศวะ ผลุดีชัย		วิศวะ/ค/จุฬาลงกรณ์	
ภูมิสถาปนิก		LANDSCAPE DESIGNER	
ชินนิต ชิง		ส-สถ.1449	
พิมพ์พรรณ พิมพ์นวล		ส-สถ.301	
วิศวกรโครงสร้างและโยธา		STRUCTURAL ENGINEER	
ชาญณรงค์ บัวประดิษฐ์		สย. 8892	
วสันต์ แสงศรี		สย.9670	
ธงชัย บุญเกิด		สย. 11703	
วิศวกรผู้ตรวจสอบแบบโครงสร้าง			
รศ.ดร.สำเอนต์ พิธิมณี		รย.1504	
บริษัท ฟิวชั่น คอนซัลแตนท์ จำกัด 81/55 ซอยนิเวศน์ ถนนพหลโยธิน 4 แขวงสามเสนใน เขตพญาไท กรุงเทพมหานคร 10110 โทรศัพท์ 0-2392-5375-6 แฟกซ์ 0-2392-2641 E-mail : fusion@fusionconsultants.co.th			
วิศวกรระบบปรับอากาศและระบบอาคาร		MECHANICAL ENGINEER	
สุภัทก์ สังคิวิทย์กุล		วท.578	
วิศวกรระบบสุขาภิบาลและดับเพลิง		SANITARY ENGINEER	
สุภัทก์ สังคิวิทย์กุล		วส.87	
สุภาวธร แก้วประดิษฐ์		วส.3890	
วิศวกรระบบไฟฟ้า		ELECTRICAL ENGINEER	
พิชิตพงษ์ จันทะนุวัฒน์		วท.613	
ชัยพร ไกรมาตุ		วท.47006	
ธณณิศา ซอล		วท.49996	
รายการแก้ไข		REVISIONS	
ครั้งที่	รายละเอียด	วัน/เดือน/ปี	
KEY PLAN			
รหัสโครงการ		PROJECT'S CODE	
1703AR_กสทช ภูมิภาค			
แบบแสดง		DRAWING TITLE	
มาตรฐานความปลอดภัยในการก่อสร้าง			
มาตราส่วน: -		หมายเลขแบบ	
ตรวจสอบ :		A1-02	
อนุมัติ :			
วันที่ : 28 มิถุนายน 2560			
Notes This Drawing is Copyrighted. All Contractors must check all dimensions on site. Only figured dimensions and grid lines are to be worked from. Discrepancies must be reported immediately to the Architect or Engineer concerned before processing. แบบขนาด A2 มาตราส่วน เป็นไปตามแบบแสดง			





- |  |        |
|--|--------|
| A = อาคารสำนักงาน                                | 1 หลัง |
| B = ทาวน์เฮาส์ 1 คูหา (บ้านพักผู้อำนวยความสะดวก) | 1 หลัง |
| C = ทาวน์เฮาส์ 2 คูหา (บ้านพักพนักงาน)           | 4 หลัง |
| D = อาคารซ่อมบำรุง                               | 1 หลัง |
| E = โรงจอดรถ                                     | 1 หลัง |
| F = บ่อน้ำ                                       | 1 หลัง |
| G = แหล่งสิ่งปลูกสร้าง                           | 1 หลัง |

โครงการ		PROJECT	
ต้นแบบอาคารสำนักงาน กสทช. ในสวนภูมิภาควัด พร้อมสิ่งปลูกสร้างประกอบ			
			
เจ้าของ		OWNER	
สำนักงานอาคารสำนักงานวิศวกรรมและสิ่งแวดล้อมภาค ที่อยู่ : 87 ถนนพหลโยธิน ซอย 8 แขวงสามเสนใน เขตพญาไท กทม. 10400 โทรศัพท์ : 0 2670 8888			
ต้นแบบบ้านพักพนักงาน แบบทาวนเฮาส์ 2 ชั้น ( แบบ 2 คูหา )			
			
บริษัท สถาปนิกชุมชนและสิ่งแวดล้อม อาครสมิลิป จำกัด ARSOMSLIP COMMUNITY & ENVIRONMENTAL ARCHITECT CO.,LTD. 397 ซ. ธานีวงษ์มณี 25 แขวงพญาไท เขตพญาไท กทม. 10150 โทรศัพท์ : +66 2 490 4748 54 แฟกซ์ : +66 2 490 4742 อีเมลล์ : arsch@arsomslip.in.th www.arsomslip.co.th			
ผู้ออกแบบ		DESIGN TEAM	
ผู้ดำเนินการโครงการ โพธิ์อง จักกพาท		PROJECT MANAGER ส-สตี. 1453	
สถาปนิก พงศ์กร คุณธิริยา จิราภา เสงี่ยมชัย		ARCHITECT ภ-สตี. 6943	
ภูมิสถาปนิก ชัชกร ชัง พิมพ์พรพรรณ ทรัพย์มงคล		LANDSCAPE DESIGNER ภ-สตี.149 ภ-สตี.301	
วิศวกรโครงสร้างและโยธา ชาญณรงค์ บัณฑิตพิชัย วสันต์ แสงศรี ธวัชชัย บุญเกิด		STRUCTURAL ENGINEER สย. 8892 สย.9670 สย. 11703	
วิศวกรผู้ตรวจสอบแบบโครงสร้าง รศ.ดร.สำนึกดี ศิริมงคล		REVIEWER รย.1504	
			
บริษัท ฟิวชั่น คอนซัลแตนท์ จำกัด 81/55 ซอยเบญจมิตร ถนนพหลโยธิน 4 แขวงพญาไท เขตพญาไท กรุงเทพฯ 10110 โทรศัพท์ : 0-2392-5375-6 โทรสาร 0-2392-2641 E-mail : fusion@fusionconsultants.co.th			
วิศวกรระบบปรับอากาศ และระบบอากาศ สุภัทร สันติวิกรมกุล		MECHANICAL ENGINEER ทส.578	
วิศวกรระบบสุขาภิบาล และดับเพลิง สุภัทร สันติวิกรมกุล		SANITARY ENGINEER ทส.87	
ผู้อาวุทธ แก้วประสิทธิ์ชัย		ทส.3890	
วิศวกรงานระบบไฟฟ้า พิชเชษฐ จันทะภูมิลีน ชัยพร โทณมาศ อานันต์ ชัยมณี		ELECTRICAL ENGINEER ทพท.613 ทพท.47006 ทพท.49996	
รายการแก้ไข		REVISIONS	
ครั้งที่ รายละเอียด		วัน/เดือน/ปี	
KEY PLAN			
รหัสโครงการ		PROJECT'S CODE	
1703AR_กสทช ภูมิภาคว			
แบบแสดง		DRAWING TITLE	
ผังบริเวณ (ทาวนเฮาส์ 2 คูหา)			
มาตราส่วน : 1:500		หมายเลขแบบ	
ตรวจสอบ :		A2-01	
อนุมัติ :			
วันที่ : 28 มิถุนายน 2560			
Notes This Drawing is Copyrighted. All Contractors must check all dimensions on site. Only figured dimensions and grid lines are to be worked from. Discrepancies must be reported immediately to the Architect or Engineer concerned before processing.			
แบบขนาน A2 มาตราส่วน เป็นไปตามแบบแสดง			

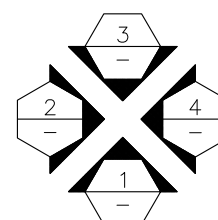
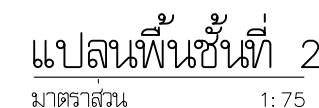
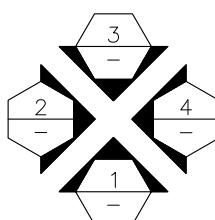
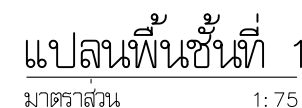
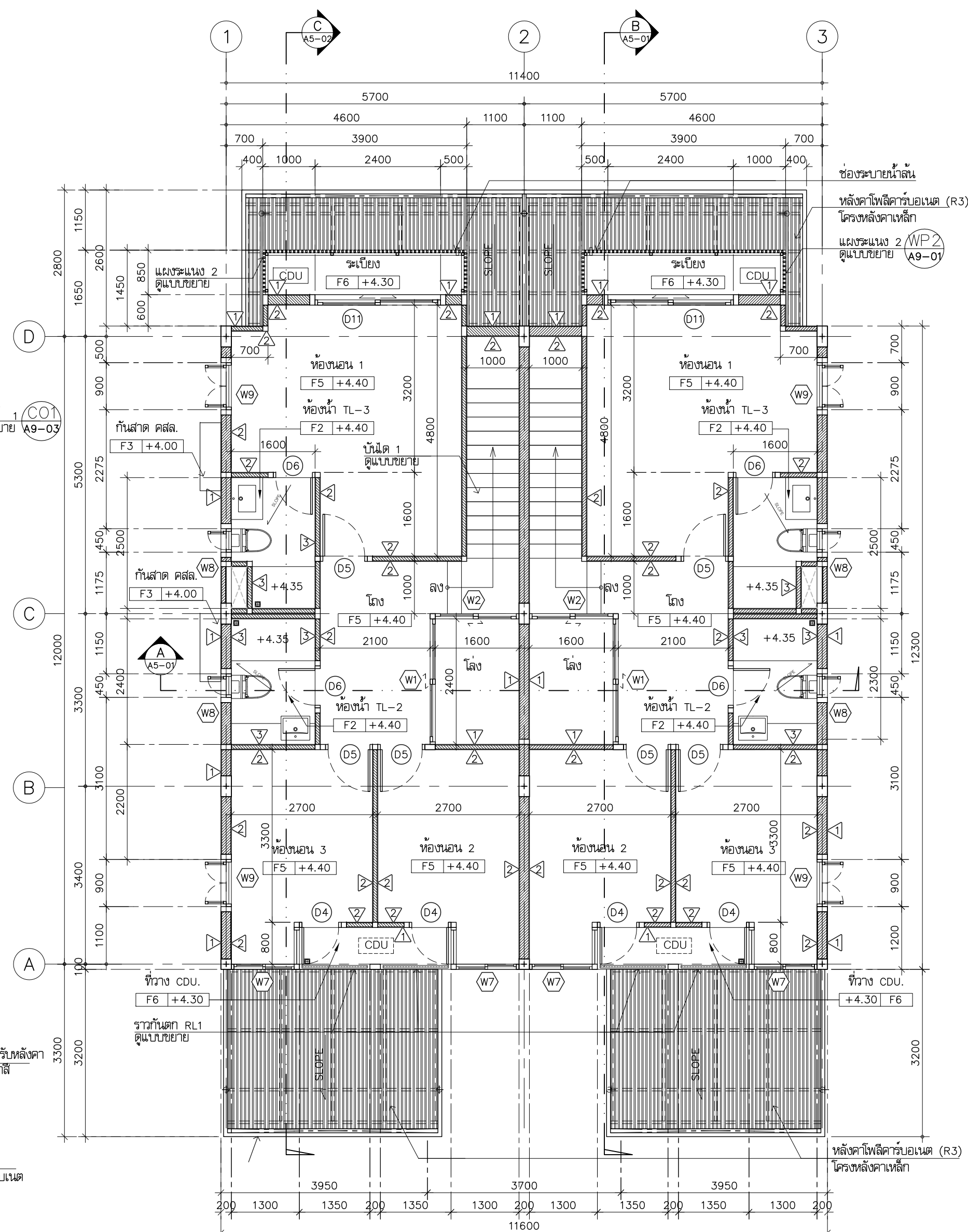
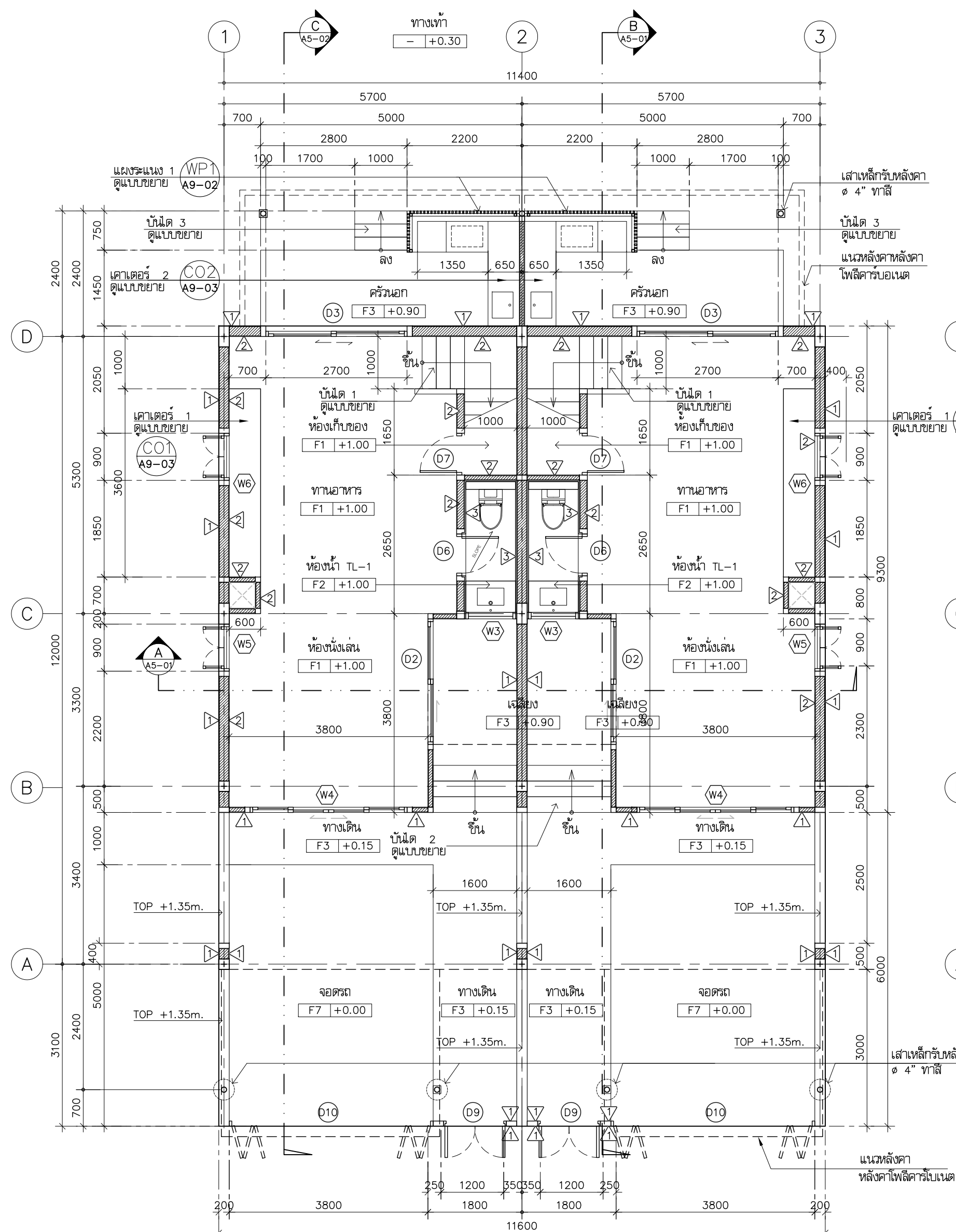



โครงการ		PROJECT	
ต้นแบบอาคารสำนักงาน กสทช. ในสวนภูมิภาควน รพมจนถึงปลูกสร้างประกอบ			
			
เจ้าของ		OWNER	
สำนักงานคณะกรรมการการส่งเสริมการค้าระหว่างประเทศ ที่อยู่ : 87 ถนนพหลโยธิน ซอย 8 แขวงสามเสนใน เขตพญาไท กรุงเทพมหานคร 10400 โทรศัพท์ : 0 2670 8888			
ต้นแบบบ้านพักพนักงาน แบบทาวนเฮ้าส์ 2 ชั้น (แบบ 2 คูหา)			
			
บริษัท สถาปนิกชุมชนและสิ่งแวดล้อม อาชาศศิลป์ จำกัด ARSONSLAP COMMUNITY & ENVIRONMENTAL ARCHITECT CO.,LTD. 397 ซ. อนุสรณ์วงศใหญ่ 25 แขวงท่าข้าม เขตบางขุนเทียน กรุงเทพมหานคร 10150 โทร : +66 2 490 4748 54 แฟกซ์ : +66 2 490 4742 อีเมล : arch@arsonslap.in.th www.arsonslap.co.th			
ผู้ออกแบบ		DESIGN TEAM	
ผู้ดำเนินการโครงการ พัฒนา จักกะพา		PROJECT MANAGER ส-สธ. 1453	
สถาปนิก พงศ์กร ตูมบริภา		ARCHITECT ภ-สธ. 6943	
วิศวกร สุรเดชชัย		วิศวกร สุรเดชชัย	
ภูมิสถาปนิก ชัชชาติ ชิง		LANDSCAPE DESIGNER ภ-สธ.149	
ศิลปกรรม พิชญพรณิ พิชญมงคล		ศิลปกรรม พิชญพรณิ พิชญมงคล	
วิศวกรโครงสร้างและโยธา		STRUCTURAL ENGINEER	
ชาญณรงค์ บัวประดิษฐ์		สธ. 8892	
วลิตต์ นวรัตน์		สธ.9670	
ณชัย บุญเกิด		สธ. 11703	
วิศวกรผู้ตรวจสอบแบบโครงสร้าง		วิศวกรผู้ตรวจสอบแบบโครงสร้าง	
ผ.ดร.ลัดดั้น พิธิมณริ		ภ.1504	
			
บริษัท ฟิวชั่น คอนซัลแตนท์ จำกัด 81/55 ซอยวิจิตร ถนนนครราชสีมา 4 แขวงศรีเมืองใหม่ กรุงเทพมหานคร 10110 โทรศัพท์ 0-2392-5375-6 โทรสาร 0-2392-2641 E-mail : fusion@fusionconsultants.co.th			
วิศวกรระบบปรับอากาศและปรับอากาศ		MECHANICAL ENGINEER	
สุภัทรา สนิธิวิมลกุล		ภ.578	
วิศวกรระบบสุขาภิบาลและดับเพลิง		SANITARY ENGINEER	
สุภัทรา สนิธิวิมลกุล		ภ.87	
คุณอรุณ นวรัตน์		ภ.3890	
วิศวกรระบบไฟฟ้า		ELECTRICAL ENGINEER	
พิชญะ จักรพงษ์วัฒน์		ภ.613	
ชัยพร โทษาคู		ภ.47006	
ธนากร ชัยมงคล		ภ.49996	
รายการแก้ไข		REVISIONS	
ครั้งที่		วันที่/เดือน/ปี	
1		1	
2		2	
KEY PLAN			
รหัสโครงการ		PROJECT'S CODE	
1703AR_กสทช ภูมิภาควน			
แบบแสดง		DRAWING TITLE	
แปลสภาพขั้นที่ 1, 2 (2 คูหา)			
มาตราส่วน: 1 : 75		หมายเหตุแบบ	
ตรวจสอบ :		A3-01	
อนุมัติ :			
วันที่ : 28 มิถุนายน 2560			
Notes This Drawing is Copyrighted. All Contractors must check all dimensions on site. Only figured dimensions and grid lines are to be worked from. Discrepancies must be reported immediately to the Architect or Engineer concerned before proceeding.			

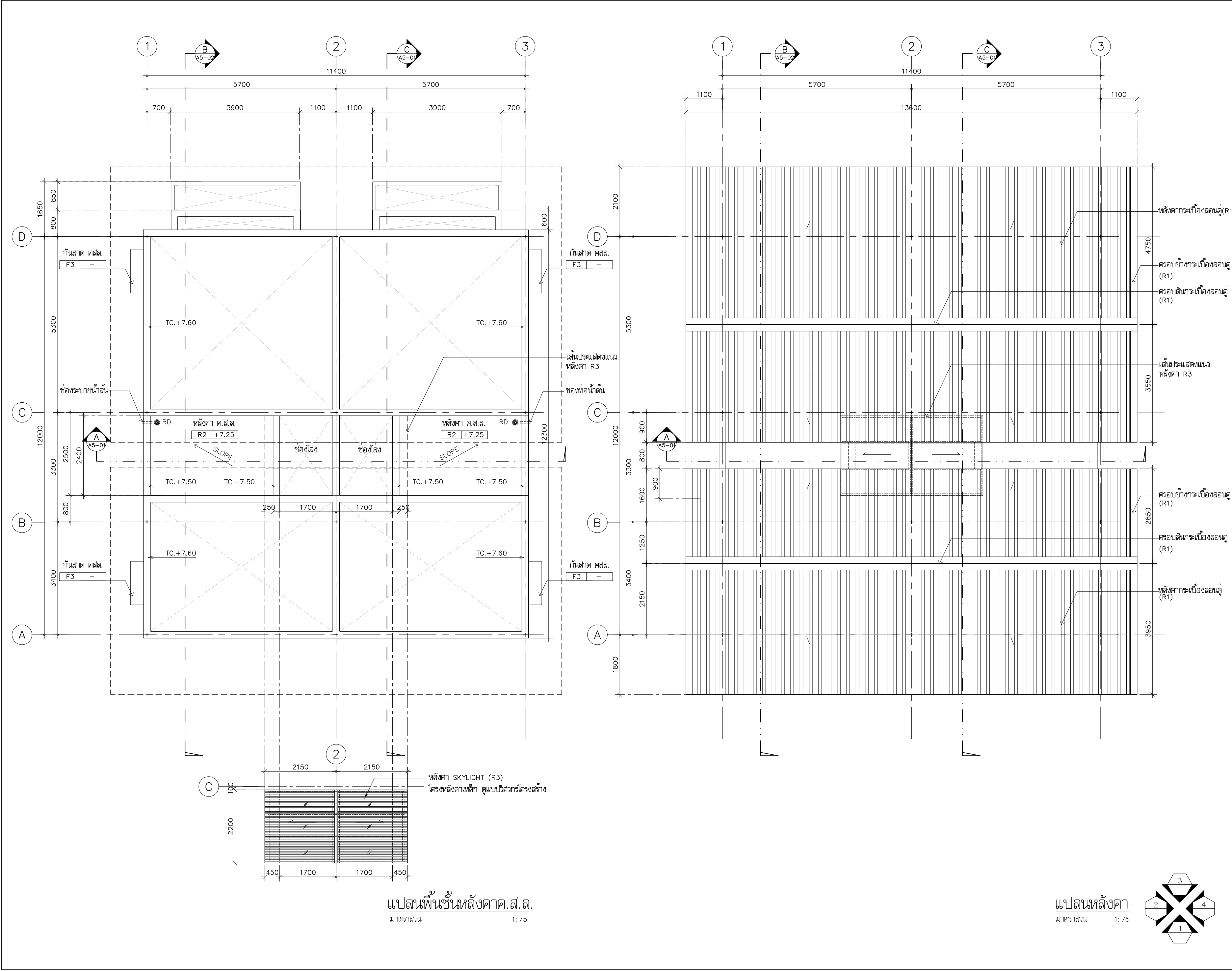

โครงการ		PROJECT	
ต้นแบบอาคารสำนักงาน กสทช. ในส่วนภูมิภาค พร้อมสิ่งปลูกสร้างประกอบ			
			
เจ้าของ		OWNER	
สำนักงานคณะกรรมการกระจายอำนาจการคลังและภูมิภาค ที่อยู่ : 87 ถนนพหลโยธิน ซอย 8 แขวงสามเสนใน เขตพญาไท กทม. 10400 โทรศัพท์ : 0 2670 8888			
ต้นแบบบ้านพักพนักงาน แบบทวนแฮร์ส 2 ชั้น ( แบบ 2 คูหา )			
			
บริษัท สถาปนิกชุมชนและสิ่งแวดล้อม อาทิสลิป จำกัด ARSOMSLIP COMMUNITY & ENVIRONMENTAL ARCHITECT CO.,LTD. 397 ซ. อนุสรณ์เจริญ 25 แขวงสามเสนใน เขตพญาไท กทม. 10150 โทร : +66 2 490 4748 54 แฟกซ์ : +66 2 490 4742 อีเมล : arch@arsomslip.in.th www.arsomslip.co.th			
ผู้ออกแบบ		DESIGN TEAM	
ผู้จัดการโครงการ		PROJECT MANAGER	
จิรพัฒน์ จักกรพา		 ส-สค. 1453	
สถาปนิก		ARCHITECT	
พงศ์พร ศุภสิริภา		 ภ-สค. 6943	
วิศวกร ควบคุม		วิศวกร/ผู้ดูแล	
ภูมิสถาปนิก		LANDSCAPE DESIGNER	
ชัชวิน ชื่น		 ภ-สค.149	
พิมพ์พรพรณ ทัพพะนง		 ภ-สค.301	
วิศวกรโครงสร้างและโยธา		STRUCTURAL ENGINEER	
ชาญณรงค์ บัวประสิทธิ์		สย. 8892	
วสันต์ แสงศรี		สย.9670	
ธชชัย บุญเกิด		สย. 11703	
วิศวกรผู้ควบคุมแบบโครงสร้าง			
รศ.ดร.สัณยาณี ศิริภมณี		 วย.1504	
			
บริษัท ฟิวชั่น คอนซัลแตนท์ จำกัด 81/55 ซอยนิคม ถนนพหลโยธิน แขวงสามเสนใน เขตพญาไท 10110 โทรศัพท์ 0-2392-5375-6 โทรสาร 0-2392-2641 E-mail : fusion@fusionconsultants.co.th			
วิศวกรระบบปรับอากาศและระบายอากาศ		MECHANICAL ENGINEER	
สุภัทรา สัตติวิทย์กุล		 ทว.578	
วิศวกรระบบสุขาภิบาลและดับเพลิง		SANITARY ENGINEER	
สุภัทรา สัตติวิทย์กุล		 วส.87	
คุณอรุณ แก้วประสิทธิ์		วส.3890	
วิศวกรงานระบบไฟฟ้า		ELECTRICAL ENGINEER	
จิรบุรุษ จักรภักดิ์		 ทพท.613	
ชัยพร ไทเทศ		ทพท.47006	
ธนฉัตร ช่อผล		ทพท.49996	
รายการแก้ไข		REVISIONS	
ครั้งที่		รายละเอียด	
วันที่		วัน/เดือน/ปี	
KEY PLAN			
รหัสโครงการ		PROJECT'S CODE	
1703AR_กสทช. ภูมิภาค			
แบบแสดง		DRAWING TITLE	
แปลนพื้นที่ชั้นหลังคา ค.ส.ล. แปลนหลังคา ( 2 ยูนิต )			
มาตราส่วน: 1 : 75		หมายเลขแบบ	
ตรวจสอบ :		A3-02	
อนุมัติ :			
วันที่ : 28 มิถุนายน 2560			
Notes This Drawing is Copyrighted. All Contractors must check all dimensions on site. Only figured dimensions and grid lines are to be worked from. Discrepancies must be reported immediately to the Architect or Engineer concerned before processing.			

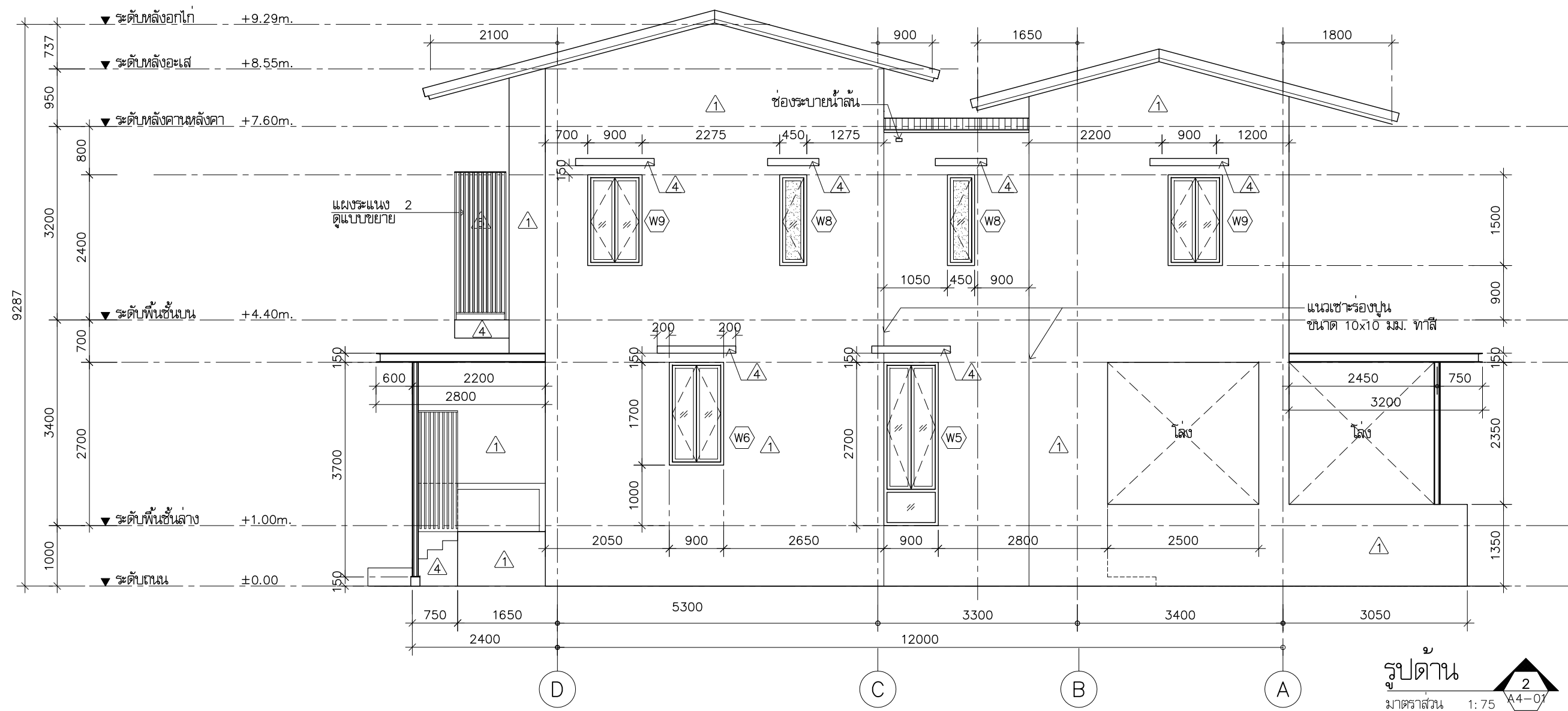
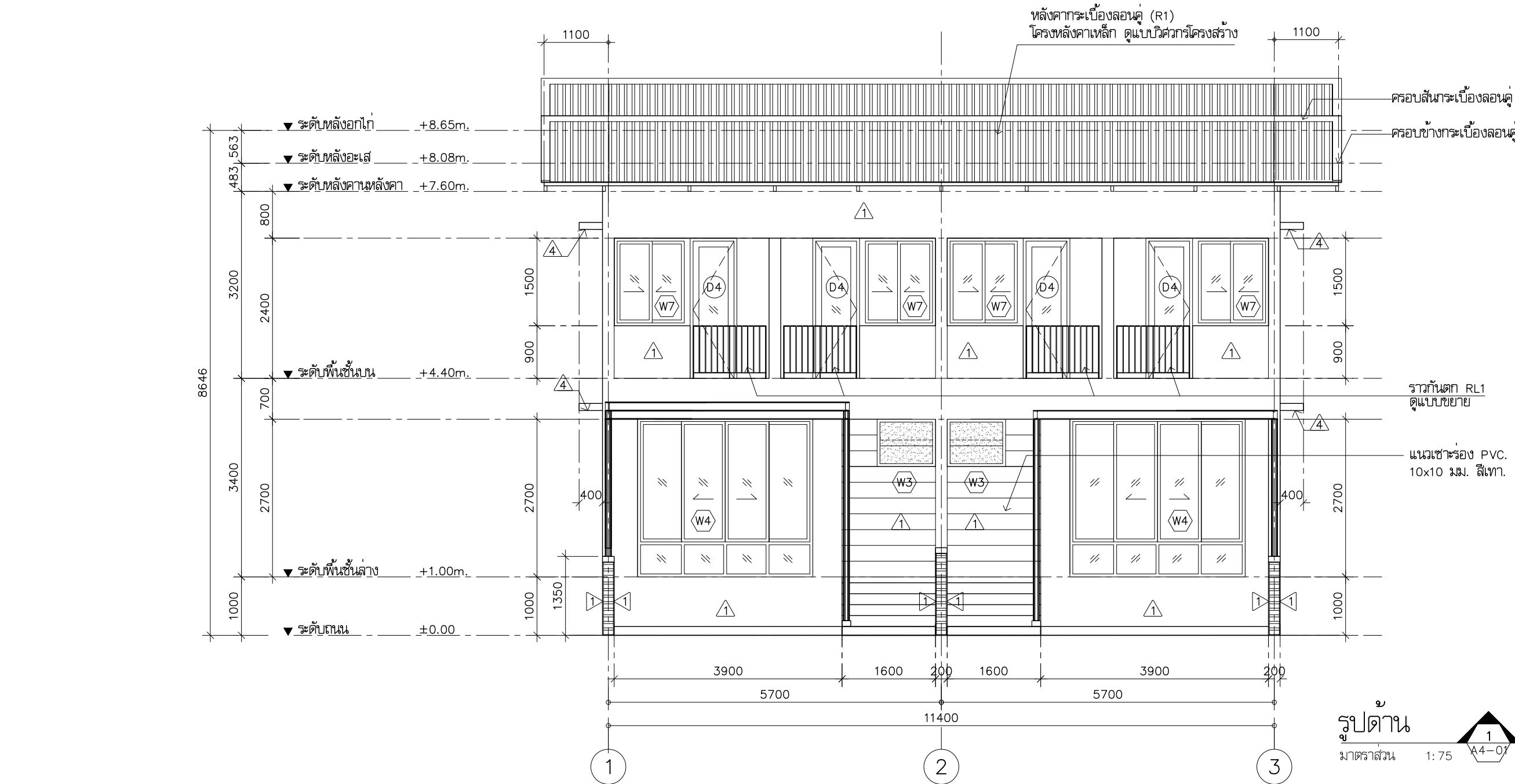

หมายเหตุ :  
ช่องระบายน้ำฝน กล่องอลูมิเนียม 50x100 มม.  
ยาว 200 มม. ผิวสีธรรมชาติ

โครงการ  
ต้นแบบอาคารสำนักงาน กสทช.  
ในส่วนภูมิภาค พร้อมสิ่งปลูกสร้างประกอบ

  
กสทช.

เจ้าของ  
สำนักงานคณะกรรมการกิจการกระจายเสียง กิจการโทรทัศน์ และ กิจการโทรคมนาคม  
ที่อยู่ : 87 ถนนพหลโยธิน ซอย 8 แขวงสามเสนใน เขตพญาไท กทม. 10400  
โทรศัพท์ : 0 2670 8888

OWNER

ต้นแบบบ้านพักพนักงาน  
แบบทาวนเฮาส์ 2 ชั้น  
(แบบ 2 คูหา)

  
บริษัท สถาปนิกชุมชนและสิ่งแวดล้อม อาрсอมสลิป จำกัด  
AROMSILIP COMMUNITY & ENVIRONMENTAL ARCHITECT CO.,LTD.  
397 ซ. ยะโยธินเจริญ 25 แขวงสามเสน เขตปทุมธานี กทม. 10150  
โทร : +66 2 490 4748 54 แฟกซ์ : +66 2 490 4742  
อีเมล : arch@arsomslip.in.th www.arsomslip.co.th

DESIGN TEAM

ผู้ออกแบบ  
ผู้จัดการโครงการ  
พัฒนา จักรกษพาท

PROJECT MANAGER  
ส.ส. 1453

สถาปนิก  
พงศกร คูณรักษา  
วิศรา ฤกษ์ชัย

ARCHITECT  
ภ.ส. 6943

ภูมิสถาปนิก  
ชัชชาติ ชิง  
พิมพ์พรรณน จันทะนิต

LANDSCAPE DESIGNER  
ภ.ส. 1149  
ภ.ส. 301

วิศวกรโครงสร้างและโยธา  
ชาบุญแรงค์ บัวประดิษฐ์  
วสันต์ แสงศรี  
ธงชัย บุญเกิด

STRUCTURAL ENGINEER  
สย. 8892  
สย. 9670  
สย. 11703

วิศวกรผู้ตรวจสอบแบบโครงสร้าง  
รศ.ดร.สายันต์ ศิริภณศรี

สย. 1504

  
บริษัท ฟิวชั่น คอนซัลแตนท์ จำกัด  
81/55 ซอยนิมิตร ถนนพหลโยธิน 4  
แขวงสามเสน เขตปทุมธานี กรุงเทพมหานคร 10110  
โทรศัพท์ 0-2392-5375-6 โทรสาร 0-2392-2641  
E-mail : fusion@fusionconsultants.co.th

MECHANICAL ENGINEER  
ภ.ส. 578

วิศวกรระบบสุขาภิบาล  
และดับเพลิง  
สุภัทร สันติวิทย์กุล

SANITARY ENGINEER  
วส. 87  
ภ.ส. 3890

วิศวกรระบบไฟฟ้า  
พิชญะ จันทะนิต  
ชัยพร ไกรมาตุ  
ธณันท์ ช่อเฉลิม

ELECTRICAL ENGINEER  
วพ. 613  
ภพ. 47006  
ภพ. 49996

รายการแก้ไข  
ครั้งที่ รายละเอียด

วัน/เดือน/ปี

KEY PLAN

รหัสโครงการ  
1703AR\_กสทช. ภูมิภาค

PROJECT'S CODE

แบบแสดง  
รูปด้าน 1, 2

DRAWING TITLE

มาตราส่วน : 1 : 75

หมายเลขแบบ



ตรวจสอบ :  
อนุมัติ :  
วันที่ : 28 มิถุนายน 2560

A4-01

Notes  
This Drawing is Copyrighted. All Contractors must check all dimensions on site. Only figured dimensions and grid lines are to be worked from. Discrepancies must be reported immediately to the Architect or Engineer concerned before processing.

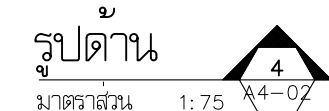
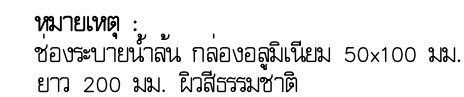
แบบขยาย A2 มาตราส่วน เป็นไปตามแบบแสดง



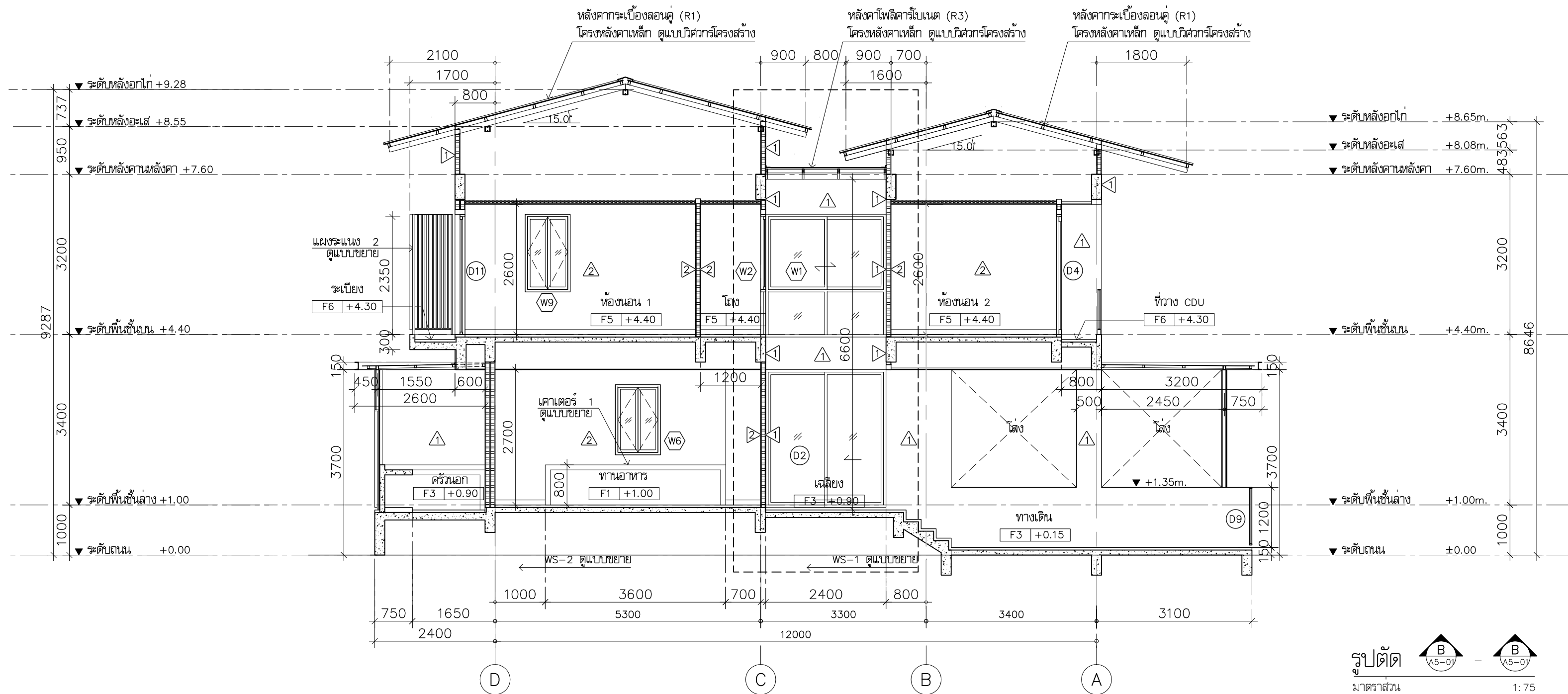
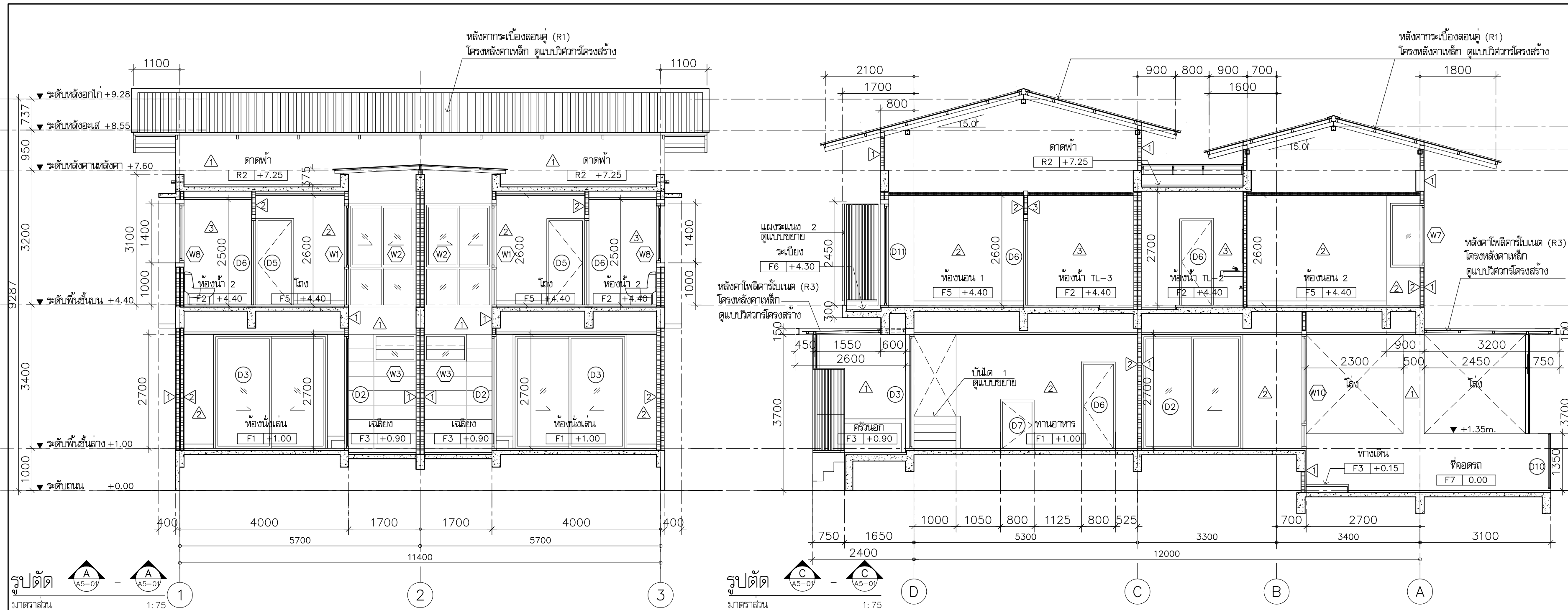

<div style="display: flex; justify-content: space-between;"> <div>โครงการ</div> <div>PROJECT</div> </div> <div style="text-align: center;"> <p>ต้นแบบอาคารสำนักงาน กสทช.</p> <p>ในส่วนภูมิภาค พร้อมสิ่งปลูกสร้างประกอบ</p>  <p><b>narob.</b></p> </div>	
เจ้าของ สภาวัฒนธรรมกลายงานบริหารความดีและภูมิภาค ที่อยู่ : 87 ถนนพหลโยธิน ซอย 8 แขวงสามเสนใน เขตพญาไท กทม. 10400 โทรศัพท์ : 0 2670 8888	OWNER
<p>ต้นแบบบ้านพักพนักงาน</p> <p>แบบทราเนอฮัส 2 ชั้น</p> <p>( แบบ 2 คูหา )</p>	
 <p>บริษัท สถาปนิกชุมชนและสิ่งแวดล้อม อาธรสถิธิ จำกัด          ARSONSLP COMMUNITY &amp; ENVIRONMENTAL ARCHITECT CO.,LTD.          397 ซ. อนุสรณ์เจริญ 25 แขวงท่าข้าม เขตบางขุนเทียน กทม. 10150          โทร : +66 2 490 4748 54 แฟกซ์ : +66 2 490 4742          อีเมล : orch@arsonslp.in.th www.arsonslp.co.th</p>	
<div style="display: flex; justify-content: space-between;"> <div>ผู้ออกแบบ</div> <div>DESIGN TEAM</div> </div>	
<div style="display: flex; justify-content: space-between;"> <div>ผู้ดำเนินการโครงการ</div> <div>PROJECT MANAGER</div> </div>	
โพธิ์พนม จักรพาภา	ส-สถ. 1453
<div style="display: flex; justify-content: space-between;"> <div>สถาปนิก</div> <div>ARCHITECT</div> </div>	
พงศธร คูณรักษา วิชาญ นฤงศชัย	ส-สถ. 6943
<div style="display: flex; justify-content: space-between;"> <div>ภูมิสถาปนิก</div> <div>LANDSCAPE DESIGNER</div> </div>	
ชัชกร ชัง พินิจพรพรรณ พิทยะมงคล	ส-สถ.149 ส-สถ.301
<div style="display: flex; justify-content: space-between;"> <div>วิศวกรโครงสร้างและอาโย</div> <div>STRUCTURAL ENGINEER</div> </div>	
ชัยฤทธิรงค์ บัวประติษฐ์ วสันต์ แสงศรี ธนชัย บุญเกิด	สย. 8892 สย.9670 สย. 11703
<div style="display: flex; justify-content: space-between;"> <div>วิศวกรผู้ตรวจสอบแบบโครงสร้าง</div> <div></div> </div>	
ศก.ศร.สัชชาติ พิธีมนตรี	ทย.1504
 <p>บริษัท ฟิวชั่น คอนซัลแตนท์ จำกัด          81/55 ซอยนิเวศ ถนนพหลโยธิน 4          แขวงพหลโยธิน เขตดอนเมือง กรุงเทพฯ 10110          โทรศัพท์ 0-2392-5375-6 โทรสาร 0-2392-2641          E-mail : fusion@fusionconsultants.co.th</p>	
<div style="display: flex; justify-content: space-between;"> <div>วิศวกรระบบปรับอากาศและระบบอาโย</div> <div>MECHANICAL ENGINEER</div> </div>	
สุภัทร สนิธิวิมลกุล	ทย.578
<div style="display: flex; justify-content: space-between;"> <div>วิศวกรระบบสุขาภิบาลและดับเพลิง</div> <div>SANITARY ENGINEER</div> </div>	
สุภัทร สนิธิวิมลกุล คุณอรุณ แก้วประติษฐ์	ทย.87 ทย.3890
<div style="display: flex; justify-content: space-between;"> <div>วิศวกรงานระบบไฟฟ้า</div> <div>ELECTRICAL ENGINEER</div> </div>	
พิเชษฐ จักรบรรณรัตน์ ชัยพร โกรนเกตุ ธนวัฒน์ ช่อผล	ทย.613 ทย.47006 ทย.49996
<div style="display: flex; justify-content: space-between;"> <div>รายการแก้ไข</div> <div>REVISIONS</div> </div>	
ครั้งที่ 1 รายละเอียด	วัน/เดือน/ปี
<div style="display: flex; justify-content: space-between;"> <div>KEY PLAN</div> <div></div> </div>	
<div style="display: flex; justify-content: space-between;"> <div>รหัสโครงการ</div> <div>PROJECT'S CODE</div> </div>	
1703AR_กสทช. ภูมิภาค	
<div style="display: flex; justify-content: space-between;"> <div>แบบแสดง</div> <div>DRAWING TITLE</div> </div>	
รูปตัด 3 , 4	
มาตราส่วน: 1 : 75	หมายเหตุแบบ
ตระกูล:	A4-02
อนุมัติ :	A4-02
วันที่ : 28 มิถุนายน 2560	A4-02
Notes This Drawing is Copyrighted. All Contractors must check all dimensions on site. Only figured dimensions and grid lines are to be worked from. Discrepancies must be reported immediately to the Architect or Engineer concerned before proceeding.	
แบบแปลน A2 มาตราส่วน เป็นไปตามแบบแสดง	



โครงการ		PROJECT	
ต้นแบบอาคารสำนักงาน กลสช. ในส่วนภูมิภาค พร้อมสิ่งปลูกสร้างประกอบ			
<div></div> <div>กสช.</div> <div>OWNER</div>			
สำนักงานคณะกรรมการข้าราชการครูและบุคลากรทางการศึกษา ที่อยู่ : 87 ถนนพหลโยธิน ซอย 8 แขวงสามเสนใน เขตพญาไท กทม 10400 โทรศัพท์ : 0 2670 8888			
ต้นแบบบ้านพักพนักงาน แบบทวนแฮลส์ 2 ชั้น ( แบบ 2 คูหา )			
<div></div> <div>บริษัท สถาปนิกชุมชนและสิ่งแวดล้อม อาวุธศิลป์ จำกัด ARSOMSLIP COMMUNITY &amp; ENVIRONMENTAL ARCHITECT CO.,LTD. 397 ซ. ยานนาวาซอย 25 แขวงยานนาวา เขตสาทร กทม 10150 โทร : +66 2 490 4748 54 แฟกซ์ : +66 2 490 4742 อีเมล : arch@arsomslip.in.th www.arsomslip.co.th</div>			
ผู้ออกแบบ		DESIGN TEAM	
ผู้จัดการโครงการ		PROJECT MANAGER	
วิมลรัตน์ จักกะพา		 ส-สถ. 1453	
สถาปนิก		ARCHITECT	
พวงศกร ตูมบริรักษ์		 ส-สถ. 6943	
วิศรา ผลสุตย			
ภูมิสถาปนิก		LANDSCAPE DESIGNER	
ชินดนัย ช่าง		 ส-สถ.149	
พิมพ์พรพรรณ พิมพ์มงคล		 ส-สถ.301	
วิศวกรโครงสร้างโยธา		STRUCTURAL ENGINEER	
ชาญณรงค์ บัวประดิษฐ์		 สย. 8892	
วสันต์ แสงศรี		 สย.9670	
ธงชัย บุญเกิด		 สย. 11703	
วิศวกรผู้ตรวจสอบแบบโครงสร้าง		 สย.1504	
รศ.ดร.สายันต์ ศิริภณศรี			
<div></div> <div>บริษัท ฟิวชั่น คอนซัลแตนท์ จำกัด 81/55 ซอยนิมิตร ถนนพหลโยธิน แขวงสามเสนใน กรุงเทพมหานคร 10110 โทรศัพท์ 0-2392-5375-6 โทรสาร 0-2392-2641 E-mail : fusion@fusionconsultants.co.th</div>			
วิศวกรระบบปรับอากาศ และระบบปรับอากาศ		MECHANICAL ENGINEER	
สุภัทกร สันติวิทย์กุล		 ทส.578	
วิศวกรระบบสุขาภิบาล และดับเพลิง		SANITARY ENGINEER	
สุภัทกร สันติวิทย์กุล		 ทส.87	
อุบลอรุณ แก้วประดิษฐ์		 ทส. 3890	
วิศวกรงานระบบไฟฟ้า		ELECTRICAL ENGINEER	
พิชิตญะ จัสมณานุวัฒน์		 ทพท.613	
ชัยพร ไกรมาตุ		 ทพท. 47006	
ธณฉินฉา ซอแสง		 ทพท.49996	
รายการแก้ไข		REVISIONS	
ครั้งที่	รายละเอียด	วัน/เดือน/ปี	
KEY PLAN			
รหัสโครงการ			
1703AR_กลสช. ภูมิภาค			
PROJECT'S CODE			
แบบแสดง			
DRAWING TITLE			
รูปตัด A , B , C			
มาตราส่วน : 1 : 75		หมายเลขแบบ	
ตรวจสอบ :		A5-01	
อนุมัติ :			
วันที่ : 28 มิถุนายน 2560			
Notes This Drawing is Copyrighted. All Contractors must check all dimensions on site. Only figured dimensions and grid lines are to be worked from. Discrepancies must be reported immediately to the Architect or Engineer concerned before processing.			

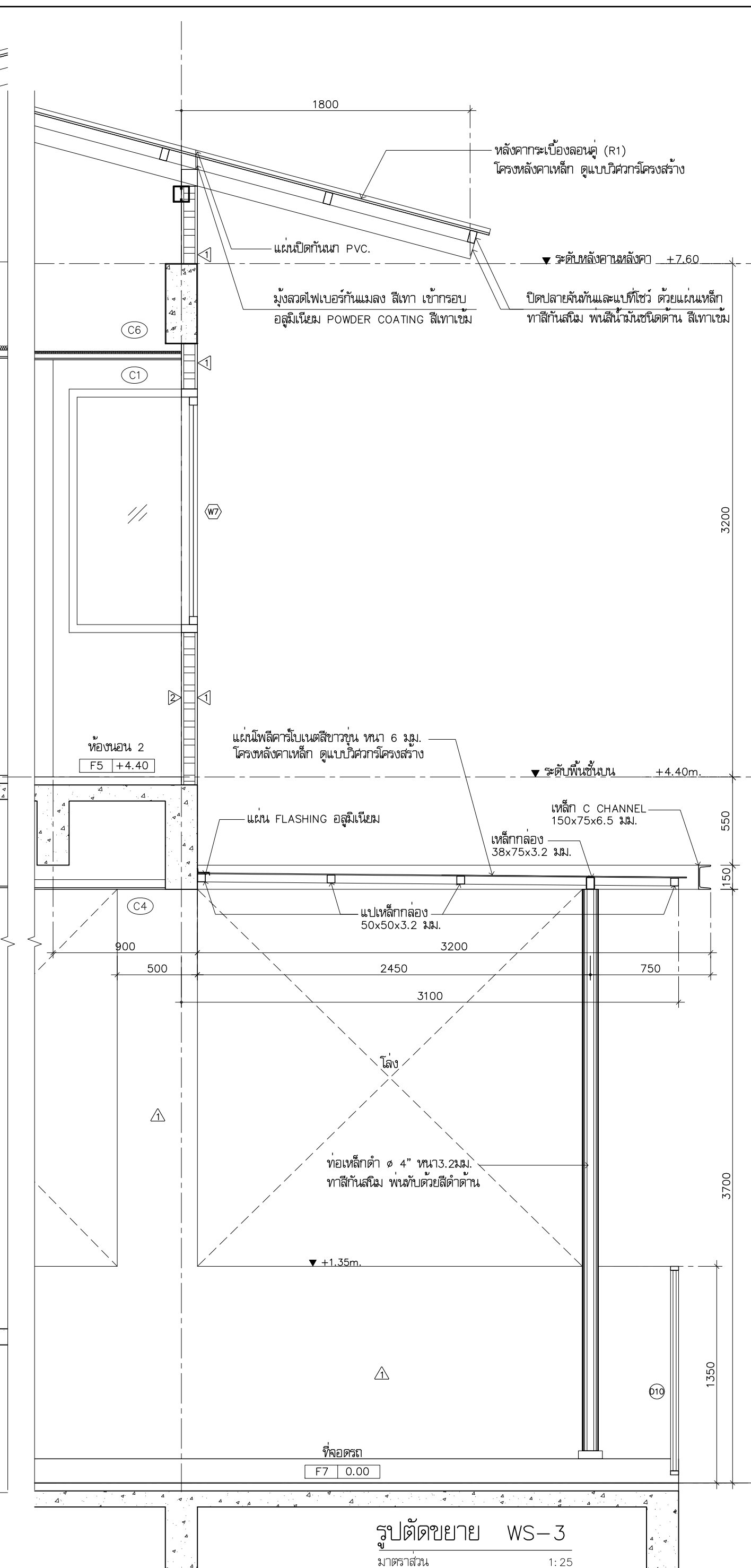
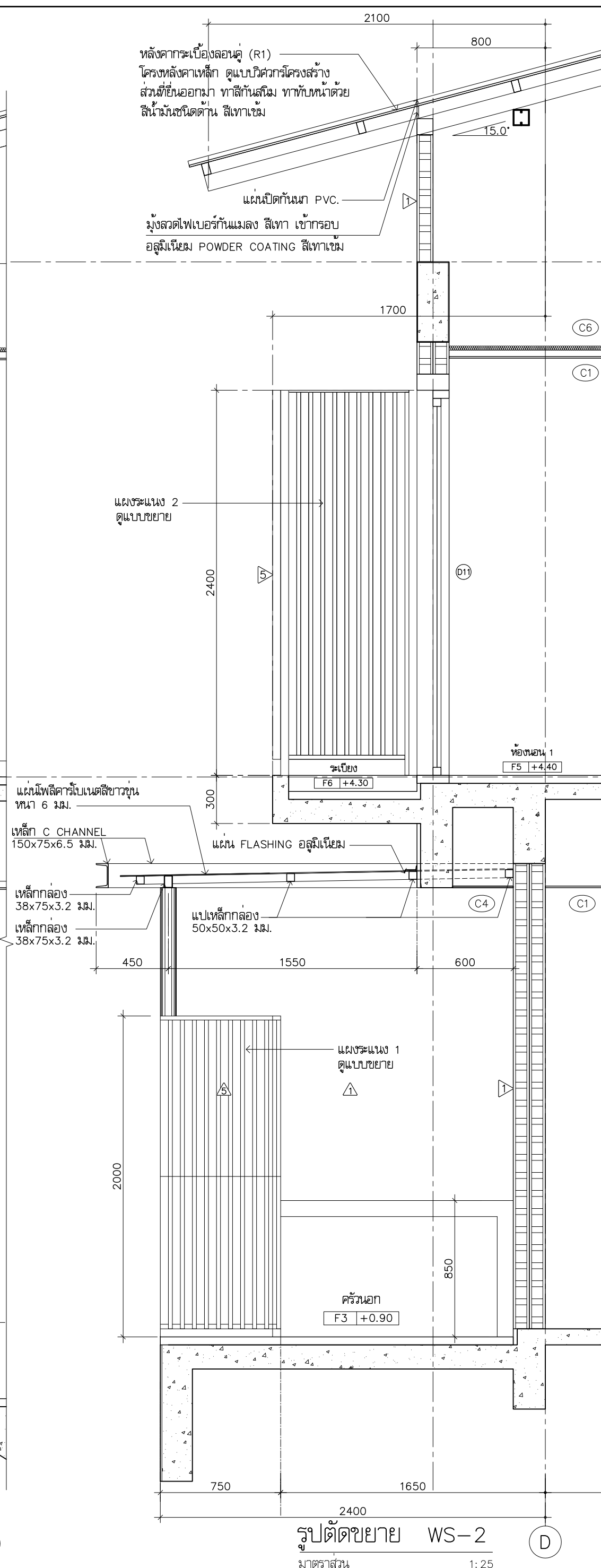
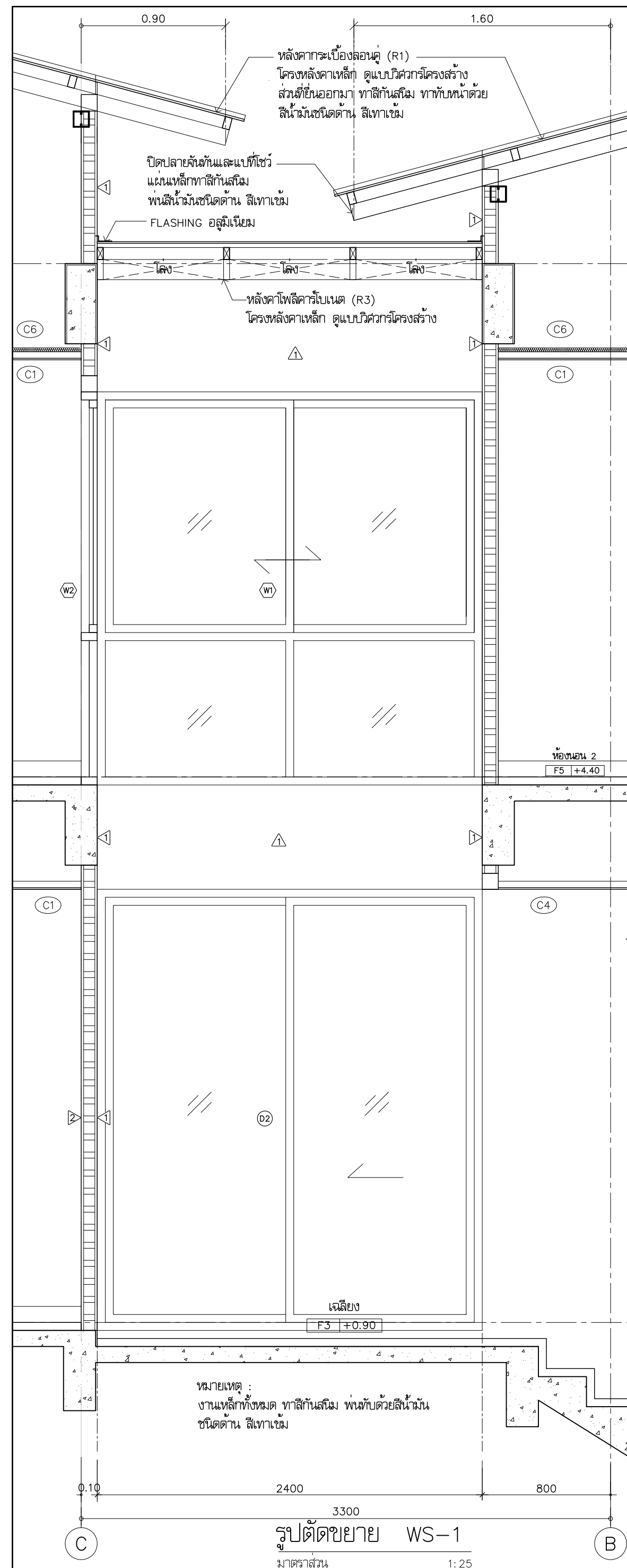



โครงการ	PROJECT
<p>ต้นแบบอาคารสำนักงาน กสทช.</p> <p>ในส่วนภูมิภาค พร้อมสิ่งปลูกสร้างประกอบ</p>  <p>นกกบ.</p>	
เจ้าของ	OWNER
<p>สำนักงานคณะกรรมการการส่งเสริมการค้าและภูมิสถาปัตย์          ที่อยู่ : 87 ถนนพหลโยธิน ซอย 8 แขวงสามเสนใน เขตพญาไท กรุงเทพมหานคร 10400          โทรศัพท์ : 0 2670 8888</p>	
<p>ต้นแบบบ้านพักพนักงาน</p> <p>แบบทาวนเฮ้าส์ 2 ชั้น</p> <p>( แบบ 2 คูหา )</p>	
	
<p>บริษัท สถาปนิกชุมชนและสิ่งแวดล้อม อาตมศิลป์ จำกัด          ARSOWSLP COMMUNITY &amp; ENVIRONMENTAL ARCHITECT CO.,LTD.          397 % ถนนบรมราชชนนี 25 แขวงท่าข้าม เขตบางขุนเทียน กรุงเทพฯ 10750          โทร. +66 2 490 4748-54 แฟกซ์ : +66 2 490 4742          อีเมล : arsch@arsowslp.in.th www.arsowslp.ac.th</p>	
ผู้ออกแบบ	DESIGN TEAM
ผู้จัดการโครงการ ไพโรจน์ จักกะพา	PROJECT MANAGER  ส-สถ. 1453
สถาปนิก พงศกร สุเมธิภา	ARCHITECT  ภ-สถ. 6943
วิศวกร จิราดา หงษ์เสียด	 ภ-สถ. 149
ภูมิสถาปนิก ซันดัล ชัง	LANDSCAPE DESIGNER  ภ-สถ. 149
ทีมช่างพรรณไม้มงคล ธีรวัฒน์ ธีรพงศ์	ภ-สถ. 301
วิศวกรโครงสร้างและโยธา	STRUCTURAL ENGINEER
ชาญณรงค์ นันทะดิษฐ์	สย. 8892
วสันต์ แสงศรี	 สย. 9670
อชชัย บุญเกิด	สย. 11703
วิศวกรตรวจสอบแบบโครงสร้าง	
จต.ธ.สำเริง ศรีมงคล	ธป. 1504
	
<p>บริษัท ฟิวชั่น คอนซัลแตนท์ จำกัด          81/55 ซอยนิคม ถนนเพชรบุรี 4          แขวงพุดใหม่ เขตปทุมวัน กรุงเทพมหานคร 10110          โทรศัพท์ 0-2392-5375-6 โทรสาร 0-2392-2641          E-mail : fusion@fusionconsultants.co.th</p>	
วิศวกรระบบปรับอากาศ และระบบระบายอากาศ	MECHANICAL ENGINEER
สุภัทร สติฉิมวิมลกุล	 ท. 578
วิศวกรระบบสุขาภิบาล และบำบัดน้ำเสีย	SANITARY ENGINEER
สุภัทร สติฉิมวิมลกุล	 ทส. 87
คุณวรรณ แก้วประเสริฐ	ทส. 3890
วิศวกรงานระบบไฟฟ้า	ELECTRICAL ENGINEER
พิษณุ จักรบรรณรัตน์	 ทพ. 613
อัษฎพร ไกรมาลา	ทพ. 47006
อนันต์ ช่อผล	ทพ. 49996
รายการแก้ไข	REVISIONS
ครั้งที่ รายละเอียด	วัน/เดือน/ปี
KEY PLAN	
<p>รหัสโครงการ PROJECT'S CODE</p> <p>1703AR_กลาสทึบ ภูมิภาค</p>	
<p>แบบแสดง DRAWING TITLE</p> <p>รูปตัดขยาย WS -1 , WS -2 , WS -3</p>	
มาตราส่วน : 1 : 25	ขนาดเส้นแบบ
ตรงต่อฉบับ :	A5-02
อนุมัติ :	
วันที่ : 28 มิถุนายน 2560	
Notes	
This Drawing is Copyrighted. All Contractors must check all dimensions on site. Only figured dimensions and grid lines are to be worked from. Discrepancies must be reported immediately to the Architect or Engineer concerned before proceeding.	

