

ตารางรายการสัญลักษณ์ห้องน้ำ						
สัญลักษณ์	รายการ	รุ่น	ผลิตภัณฑ์	TL-1	TL-2	TL-3
WC	โถสุขภัณฑ์แบบพลิซแท้งค์	C13930 (N)	COTTO	●	●	●
SW	สายฉีดชำระ	CT992K-CR (HM)	COTTO	●	●	●
LAV2	อ่างล้างหน้า ชนิดวางใต้เคาน์เตอร์	C0512	COTTO	●		●
LAV4	อ่างล้างหน้า ชนิดฝังเครื่องเคาน์เตอร์	C02717	COTTO		●	
FC	ก๊อกน้ำอ่างล้างมือ	CT1142A	COTTO	●		●
	ท่อน้ำทิ้งอ่างล้างมือ	CT685	COTTO	●	●	●
	ฝักบัวอ่างล้างมือ	CT665 (HM)	COTTO	●	●	●
	สายน้ำดีอ่างล้างมือ	Z402 (HM)	COTTO	●	●	●
V	สวิตช์ปาล์วล้างมือ	CT179 (HM)	COTTO	●	●	●
SH	ฝักบัวพร้อมสาย+วาล์วเปิด-ปิดฝักบัว	S17 (HM) +CT1115A (HM)	COTTO		●	●
SD	ที่วางสบู่ เซรามิคชนิดฝังผนัง	C805	COTTO		●	●
PH	ที่ใส่กระดาษชำระ	CT0049	COTTO	●		●
TH	ราวแขวนผ้า	CT022	COTTO	●	●	●
MR	กระจกเงา (ดูขนาดตามแบบขยาย)		COTTO	●	●	●
FD	ฝักบัวอะบายน้ทั้ง	CT651Z2PW (HM)	COTTO	●	●	●
F	ก๊อกน้ำที่ล้างพื้น แบบต่อสายยาง	WR2202	RASLAND	●	●	●
V	สวิตช์ปาล์วล้างมือสายฉีดชำระและโถส้วม	CT179 (HM)	COTTO	●	●	●

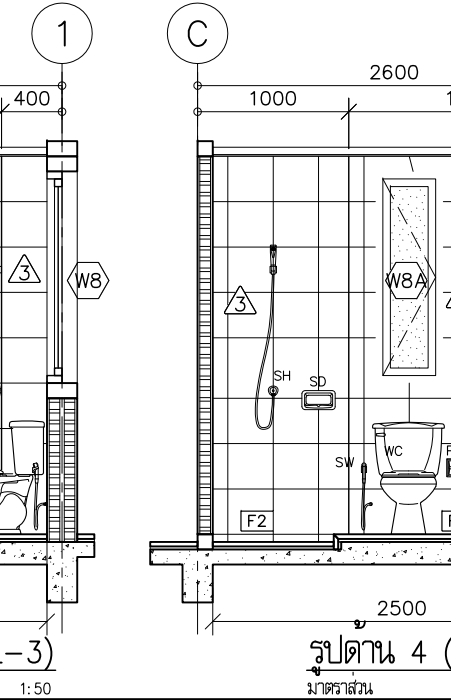
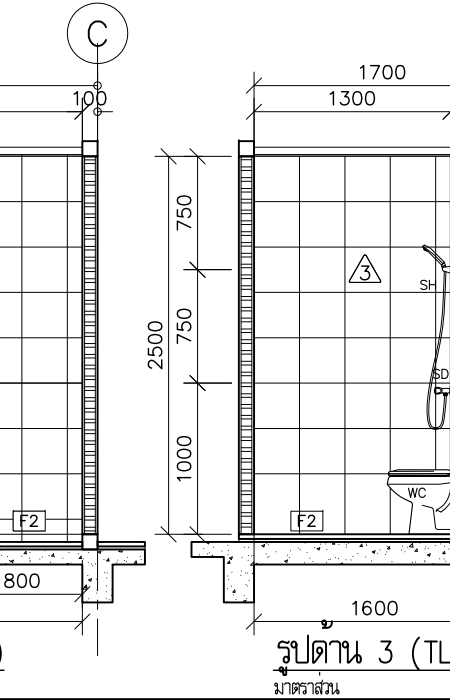
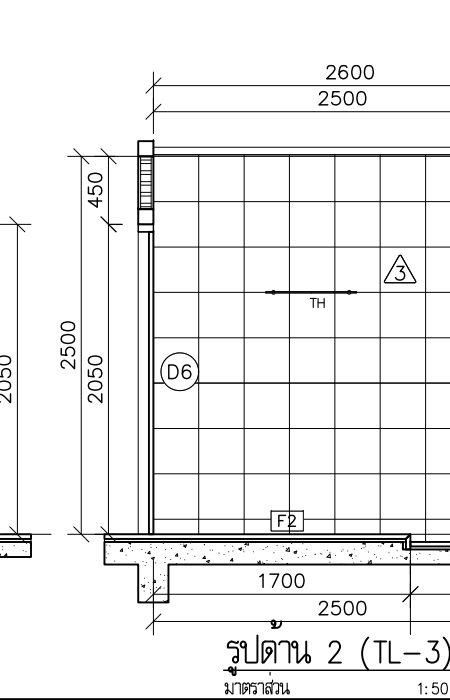
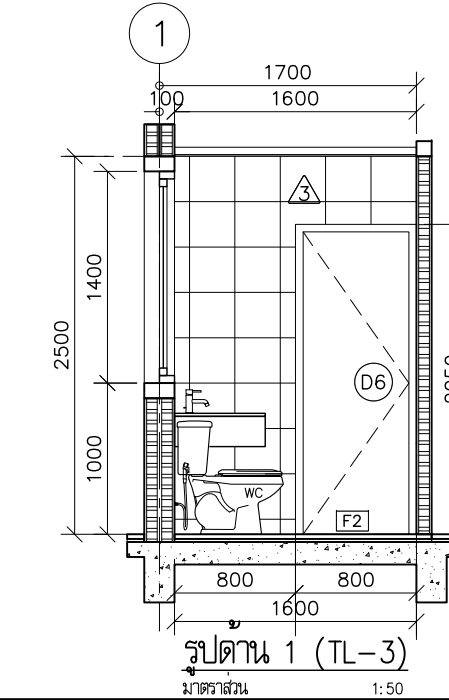
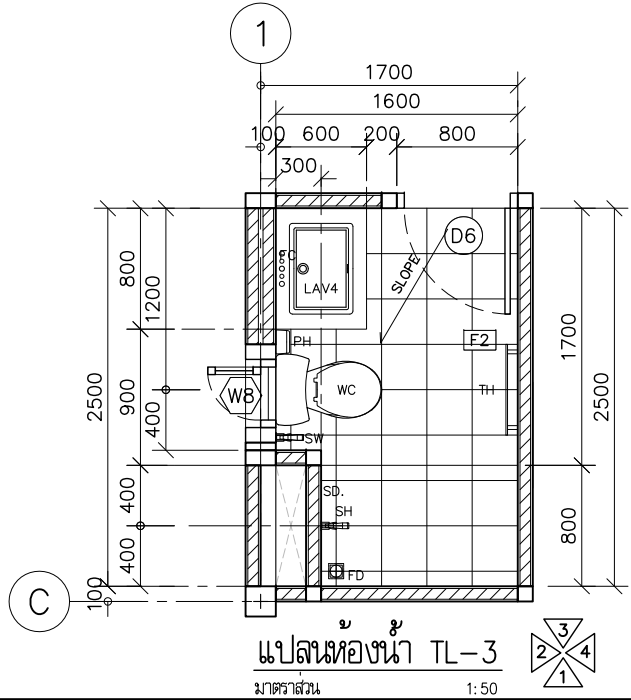
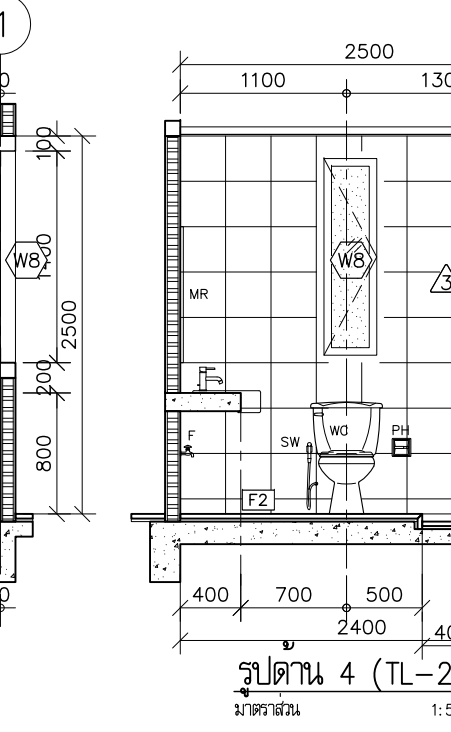
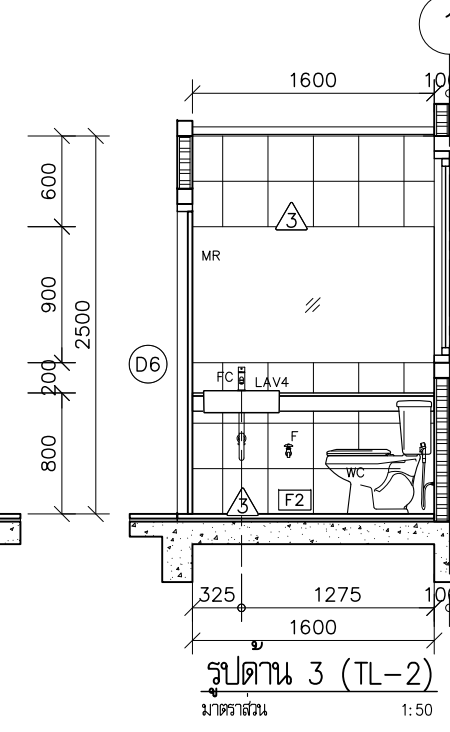
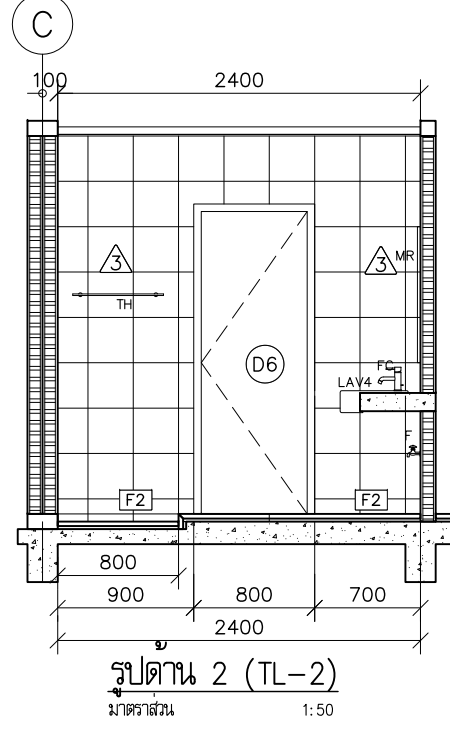
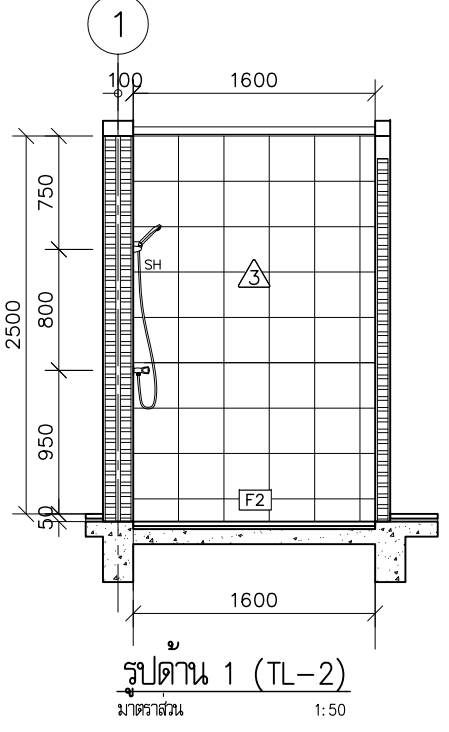
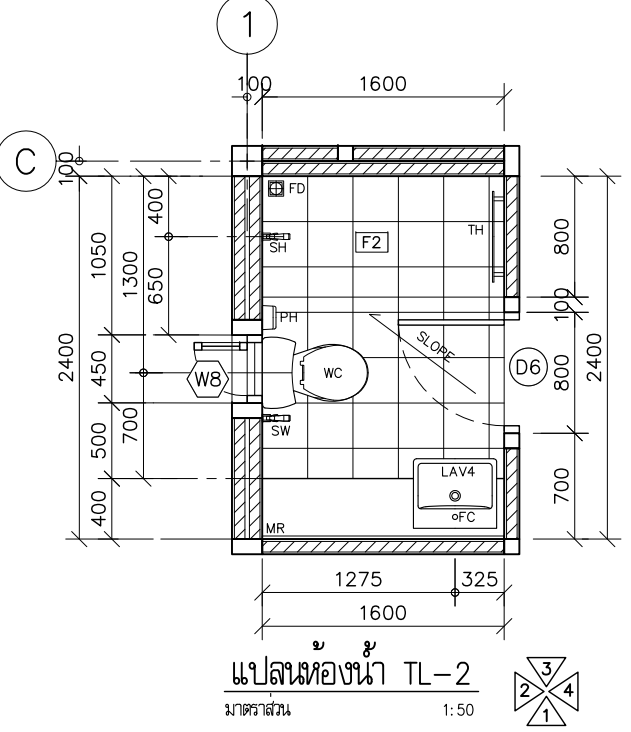
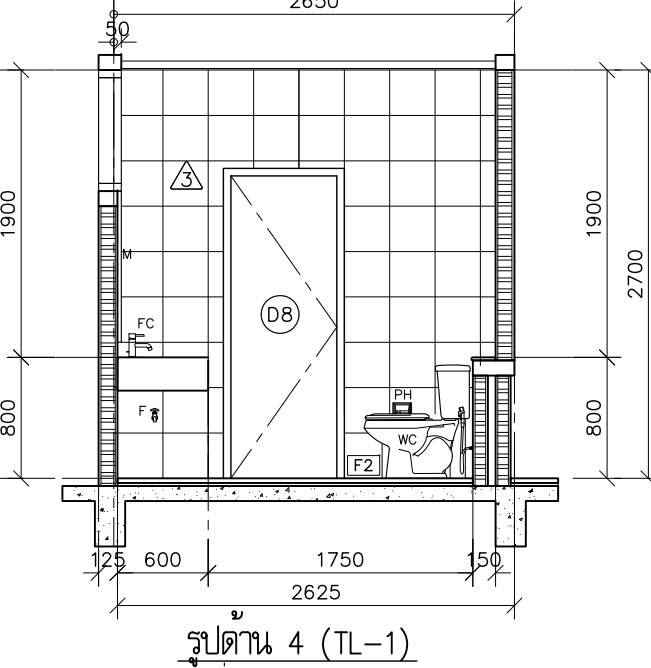
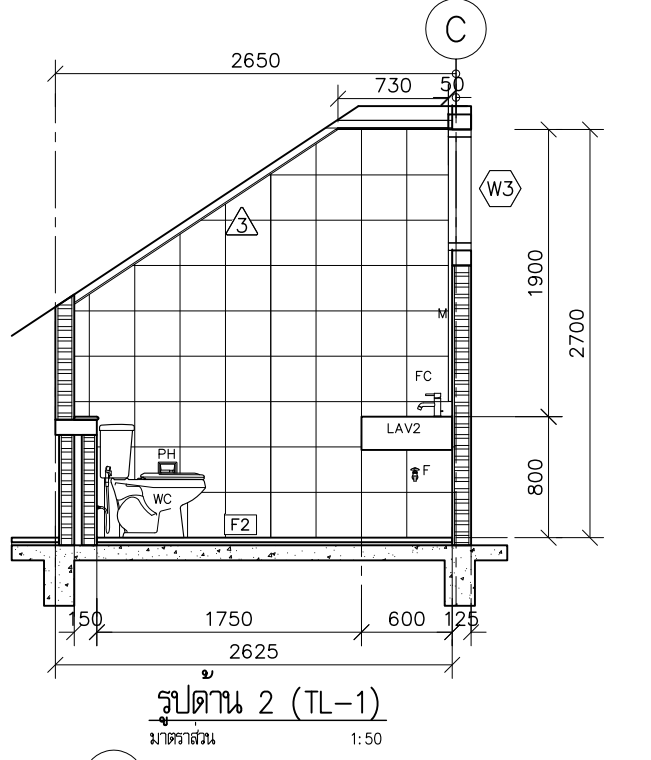
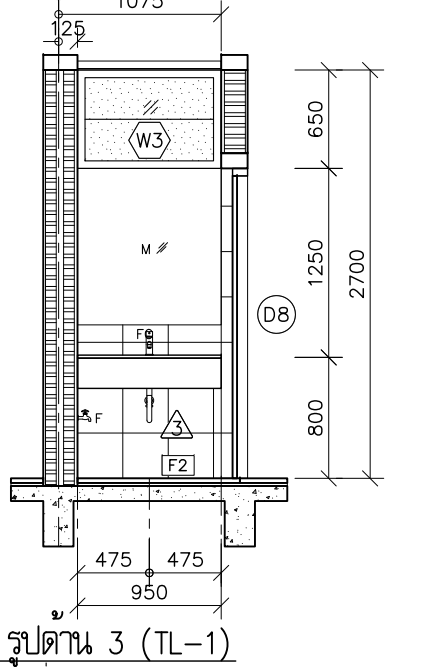
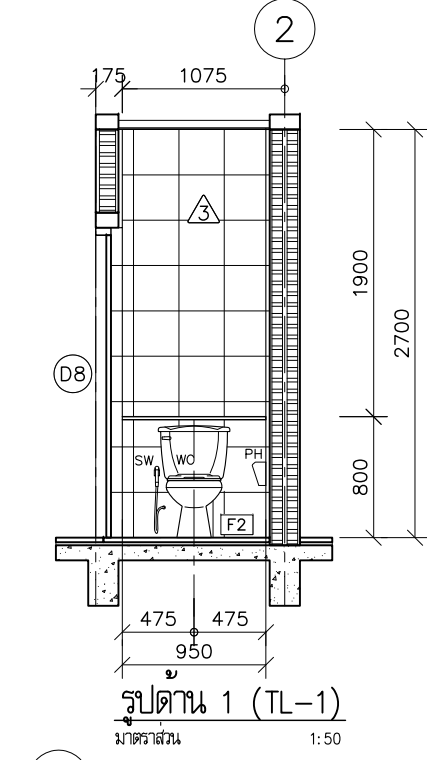
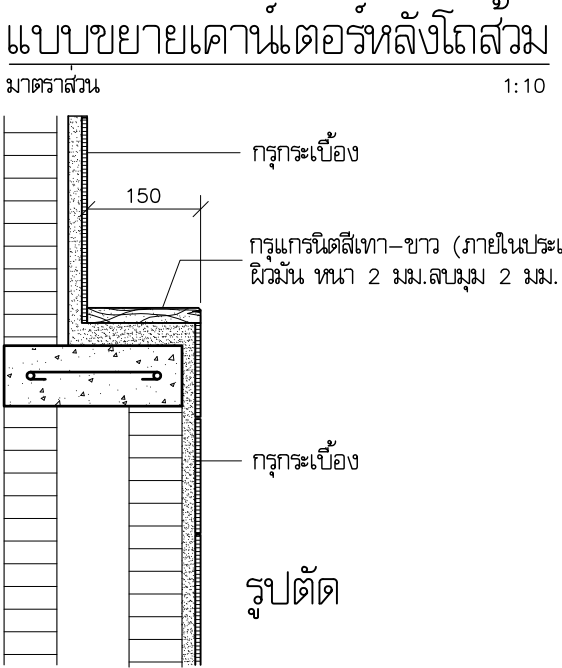
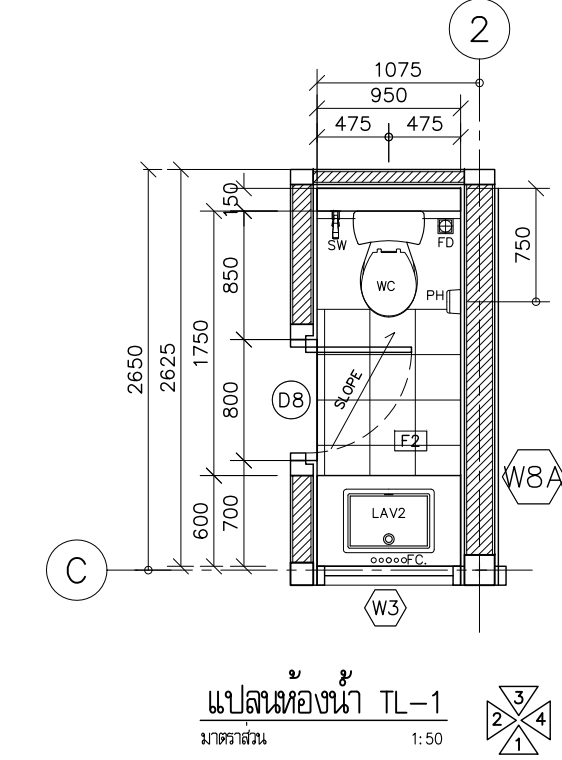
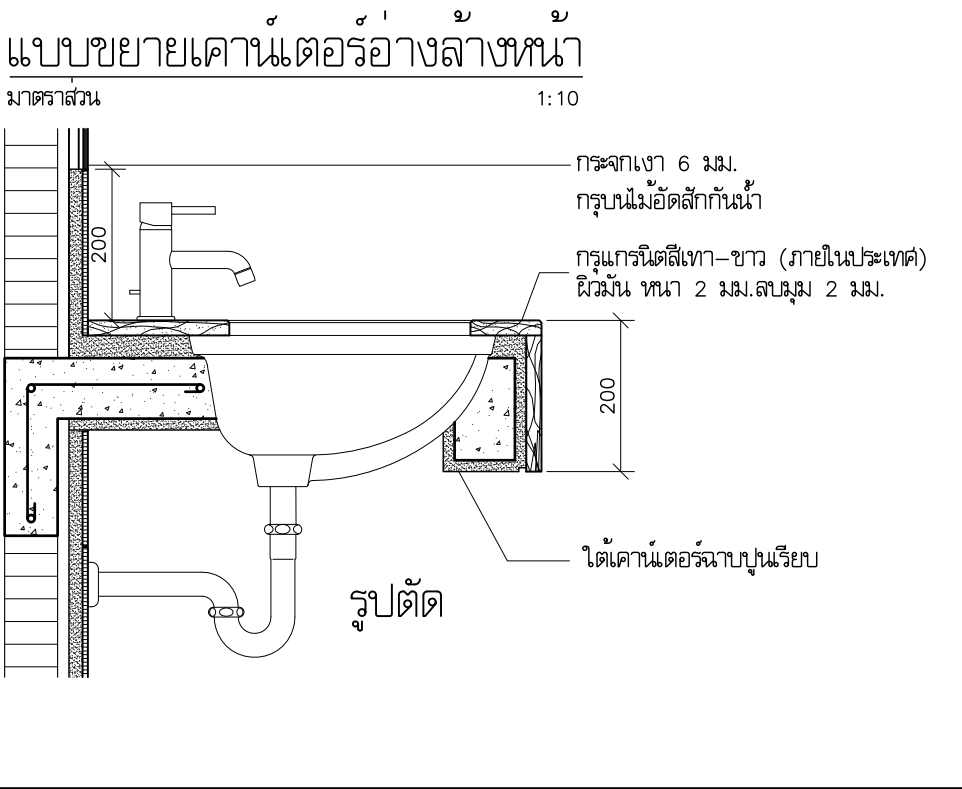
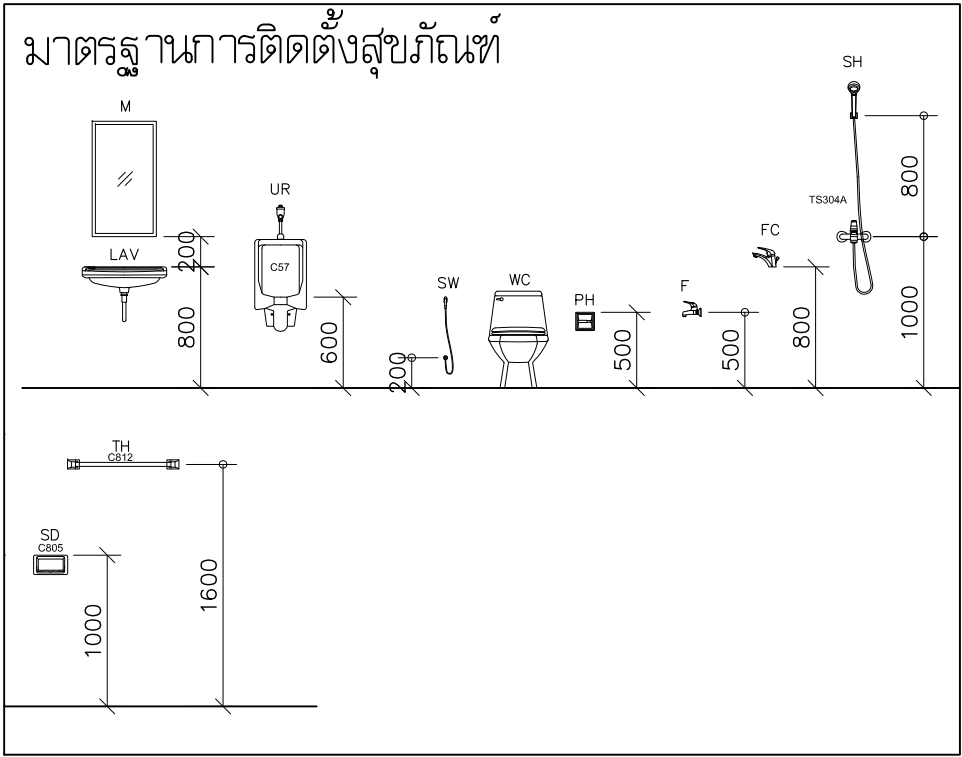

โครงการ  
ต้นแบบอาคารสำนักงาน กสช.  
ในส่วนภูมิภาค พร้อมสิ่งปลูกสร้างประกอบ

กสช.

เจ้าของ  
สำนักงานคณะกรรมการข้าราชการครูและบุคลากร  
ที่อยู่ : 87 ถนนพหลโยธิน ซอย 8 แขวงสามเสนใน เขตพญาไท กทม. 10400  
โทรศัพท์ : 0 2670 8888

OWNER

ต้นแบบบ้านพักพนักงาน  
แบบทวนแฮลส์ 2 ชั้น  
(แบบ 2 คูหา)

บริษัท สถาปนิกชุมชนและสิ่งแวดล้อม อาธรศิลป์ จำกัด  
AROMSILP COMMUNITY & ENVIRONMENTAL ARCHITECT CO.,LTD.  
397 ซ. เสน่ห์วัฒนา แขวงสามเสนใน เขตพญาไท กทม. 10150  
โทร : +66 2 490 4748 54 แฟกซ์ : +66 2 490 4742  
อีเมลล์ : arch@arsomslip.in.th www.arsomslip.co.th

ผู้ออกแบบ  
ผู้จัดการโครงการ  
พัฒนา จักกะพา  
สถาปนิก  
พงศกร คูณวิภา  
วิศวกร  
ณัฐชัย  
ภูมิสถาปนิก  
ชัชชาติ ช่าง  
พันพพวรรณ พิมพ์มงคล  
วิศวกรโครงสร้างและโยธา  
ชาญณรงค์ บัวประดิษฐ์  
วลินดี แสงศรี  
ธงชัย บุญเกิด  
วิศวกรผู้ตรวจสอบแบบโครงสร้าง  
รศ.ดร.สายันต์ ศิริเมธี

DESIGN TEAM

PROJECT MANAGER

ARCHITECT

LANDSCAPE DESIGNER

STRUCTURAL ENGINEER

MECHANICAL ENGINEER

SANITARY ENGINEER

ELECTRICAL ENGINEER

REVISIONS

KEY PLAN

PROJECT'S CODE  
1703AR\_กสช. ภูมิภาค

DRAWING TITLE  
แบบขยายห้องน้ำ TL-1, TL-2, TL-3  
ตารางรายการและมาตรฐานการติดตั้งสัญลักษณ์  
แบบขยายเคาน์เตอร์อ่างล้างหน้า

มาตราส่วน : 1 : 50

หมายเลขแบบ  
A7-01

วันที่ : 28 มิถุนายน 2560

Notes  
This Drawing is Copyrighted. All Contractors must check all dimensions on site. Only figured dimensions and grid lines are to be worked from. Discrepancies must be reported immediately to the Architect or Engineer concerned before processing.  
แบบขยาย A2 มาตราส่วน เป็นแบบตามแบบแสดง

[illegible]

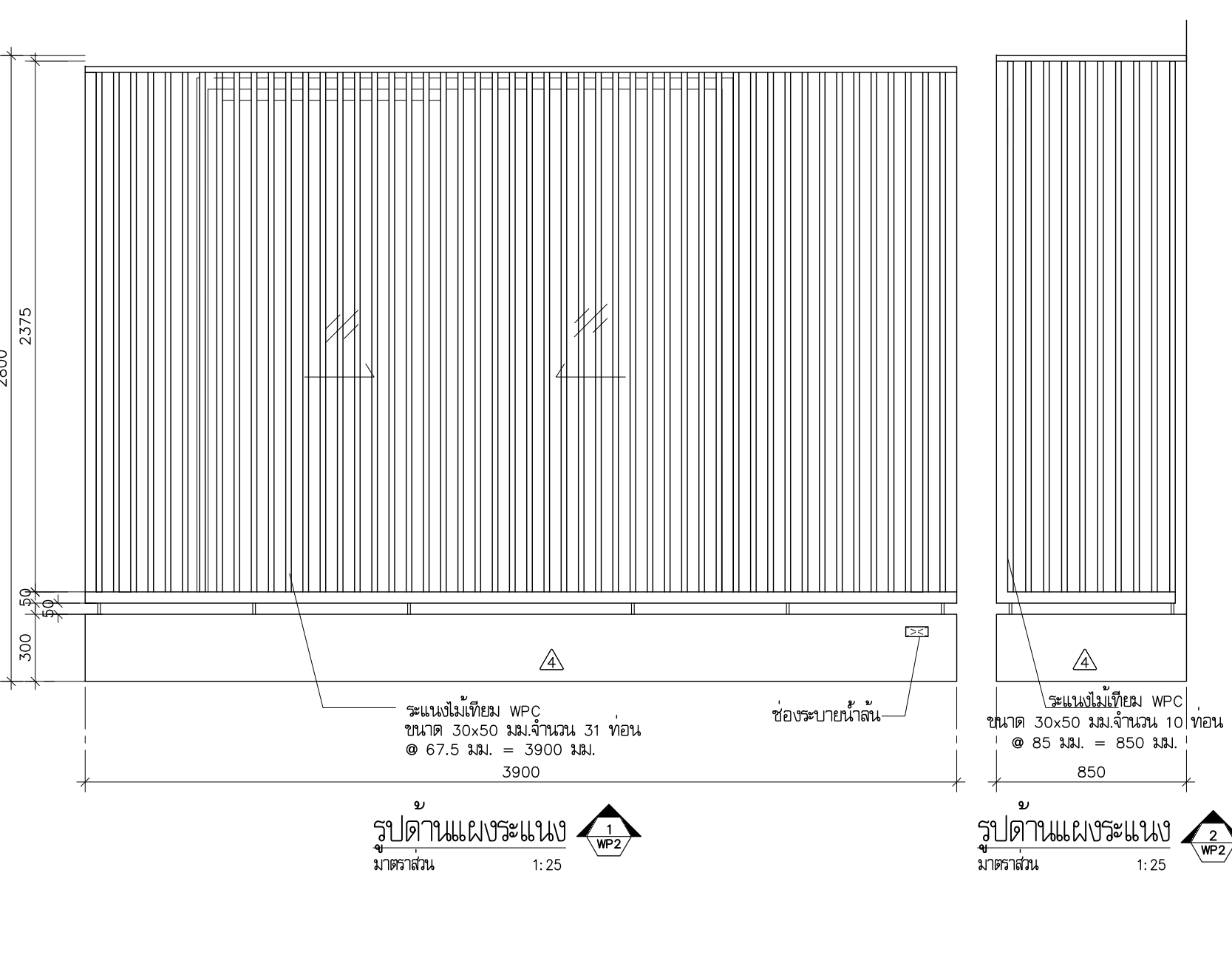
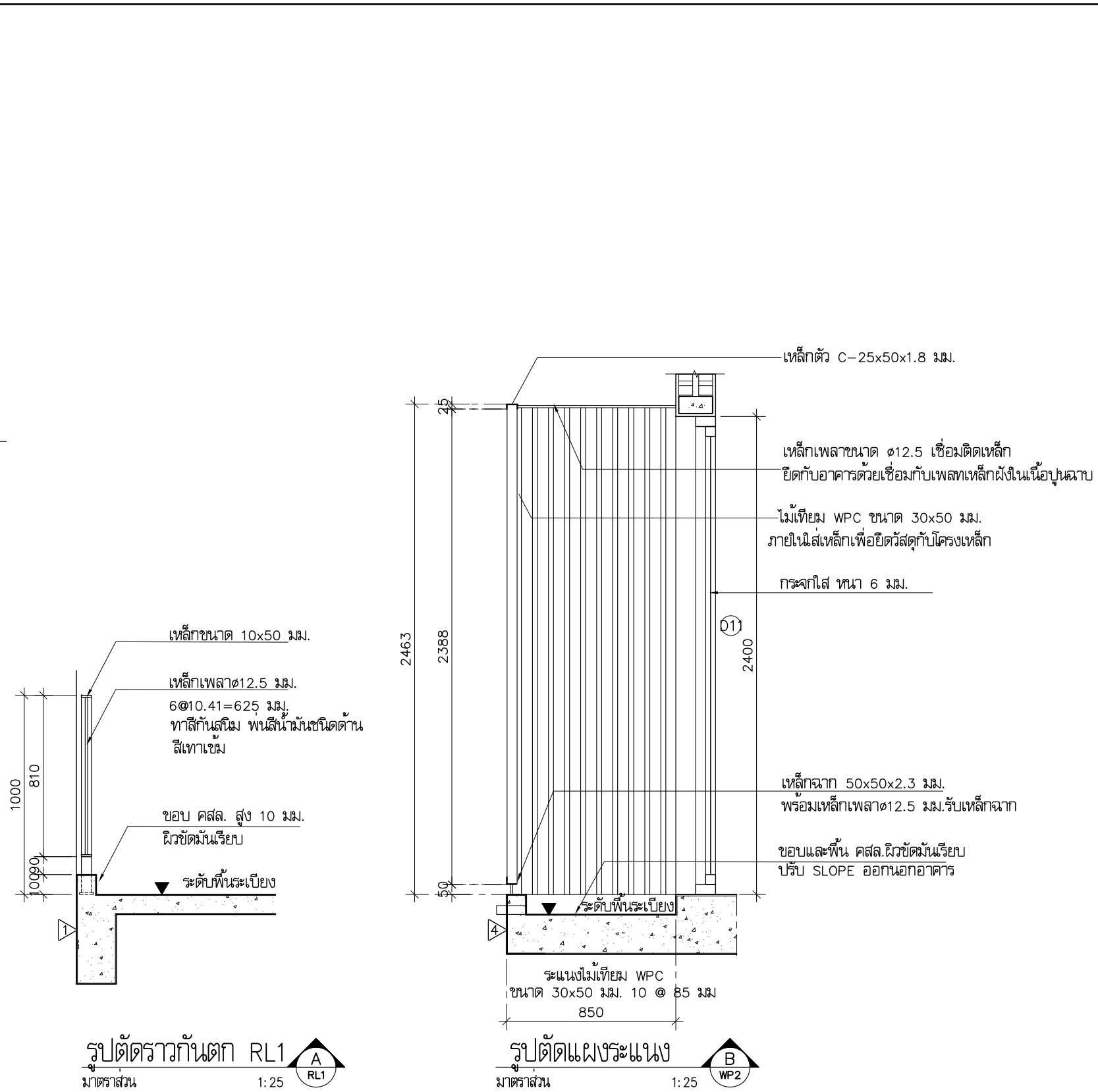

โครงการ

PROJECT

ต้นแบบอาคารสำนักงาน กสทช.

ในส่วนภูมิภาค พร้อมสิ่งปลูกสร้างประกอบ



กสทช.

เจ้าของ

OWNER

สำนักงานคณะกรรมการการส่งเสริมการค้าและภูมิภาค

ที่อยู่ : 87 ถนนพหลโยธิน ซอย 8 แขวงจตุรัสใหม่ เขตปทุมธานี กทม 10400

โทรศัพท์ : 0 2670 8888

ต้นแบบบ้านพักพนักงาน

แบบทาวเวอร์ 2 ชั้น

( แบบ 2 คูหา )



ORSORN สถาปนิกชุมชนและสิ่งแวดล้อม อาคารศิลป์ จำกัด

ARSOOP COMMUNITY & ENVIRONMENTAL ARCHITECT CO.,LTD.

397 ซ. วนฉายบางเขน 25 แขวงบางเขน เขตปทุมธานี กทม. 10150

โทร : +66 2 490 4748 54      แฟกซ์ : +66 2 490 4742

อีเมล : arch@orsornslp.in.th      www.orsornslp.co.th

ผู้ออกแบบ

DESIGN TEAM

ผู้จัดการโครงการ

PROJECT MANAGER

ผู้จัดเนิร กำกับภาพ

ส-สจ. 1453

สถาปนิก

ARCHITECT

เพชกร คูณธิกา

ภ-สจ. 6943

วิศา ผดุงสัย

ผู้ตรวจ/ผู้จัดซื้อ

ผู้รับสถาปนิก

LANDSCAPE DESIGNER

จิรพลพรคน พินทองคน

ภ-สจ.149

ภ-สจ.301

วิศวกรโครงสร้างและโยธา

STRUCTURAL ENGINEER

ชาญดนเรต วิริยะดิษฐ์

สย. 8892

วิสัน แสงศรี

สย.9670

อณิษ บุญเกิด

สย. 11703

วิศวกรผู้ตรวจสอบแบบโครงสร้าง

ศศ.ดร.สกันต์ ศิริสมนธ์

2ย.1504



FUSION CONSULTANTS

บริษัท ฟิวชั่น คอนซัลแตนท์ จำกัด

81/55 ซอยสุขุมวิท ถนนพระรามที่ 4

แขวงพระโขนง เขตคลองเตย กรุงเทพมหานคร 10110

โทรศัพท์ 0-2392-5375-8      โทรสาร 0-2392-2641

E-mail : fusion@fusionconsultants.co.th

วิศวกรระบบปรับอากาศและระบบอาคาร

MECHANICAL ENGINEER

สุภัทร สันติวิมลกุล

ทล.578

วิศวกรระบบสุขาภิบาลและสิ่งแวดล้อม

SANITARY ENGINEER

สุภัทร สันติวิมลกุล

ทล.87

อุทัยพร แก้วประดิษฐ์

ทล.3890

วิศวกรระบบไฟฟ้า

ELECTRICAL ENGINEER

พิชิต งามกรเจริญ

ทพ.613

ชัยพร ไกรมาตุ

ทพ.47006

ธณวัฒน์ ช่อผล

ทพ.49996

รายการแก้ไข

REVISIONS

ครั้งที่

รายละเอียด

วัน/เดือน/ปี

KEY PLAN

รหัสโครงการ

PROJECT'S CODE

1703AR-กสทช. ภูมิภาค

แบบแสดง

DRAWING TITLE

แบบขยายรายละเอียด RL1

แบบขยายและประกอบ WP2

มาตราส่วน : 1 : 25

หน้าและแบบ

ตรวจสอบ :

A9-01

อนุมัติ :

วันที่ : 28 มิถุนายน 2560

Notes

This Drawing is Copyrighted. All Contractors must check all dimensions on site. Only figured dimensions and grid lines are to be worked from. Discrepancies must be reported immediately to the Architect or Engineer concerned before proceeding.

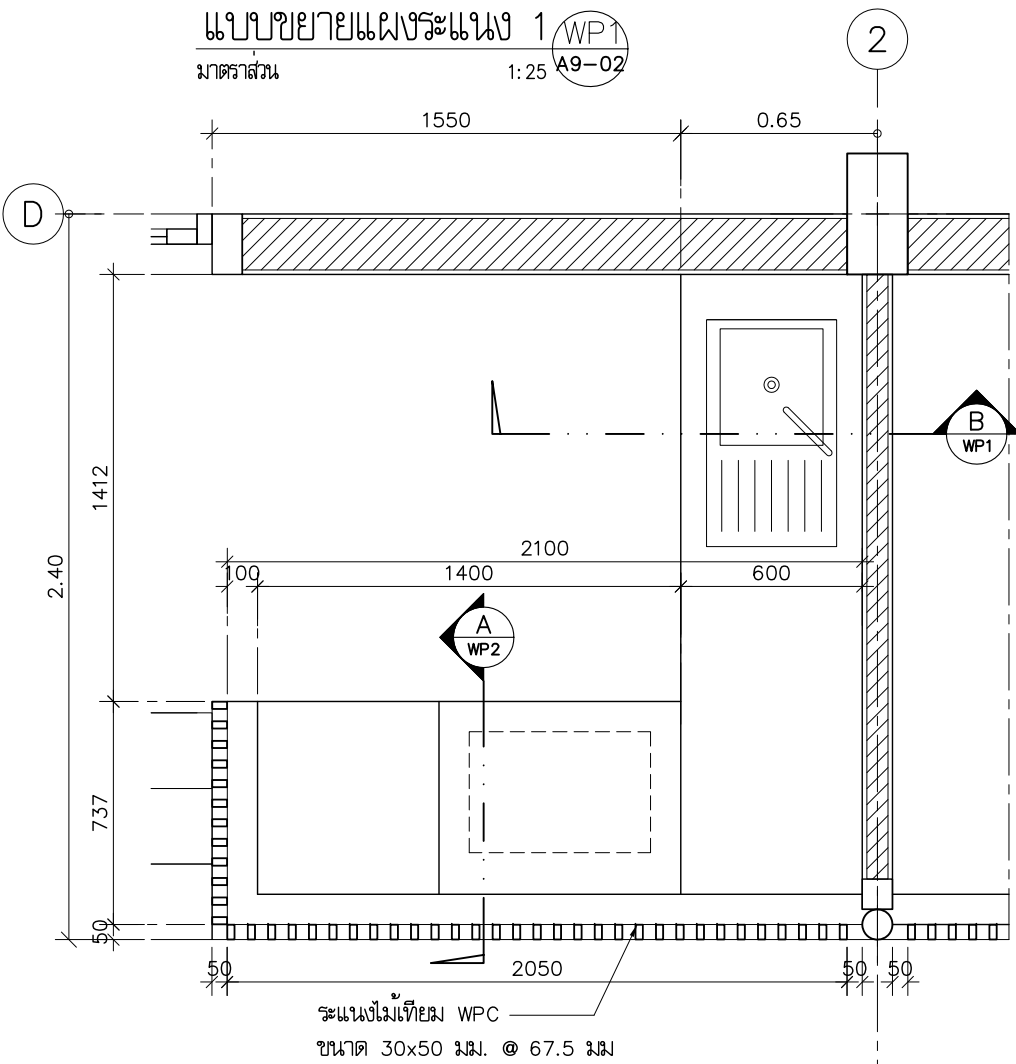

แบบขยายแผงระแนง 1

มาตราส่วน 1:25

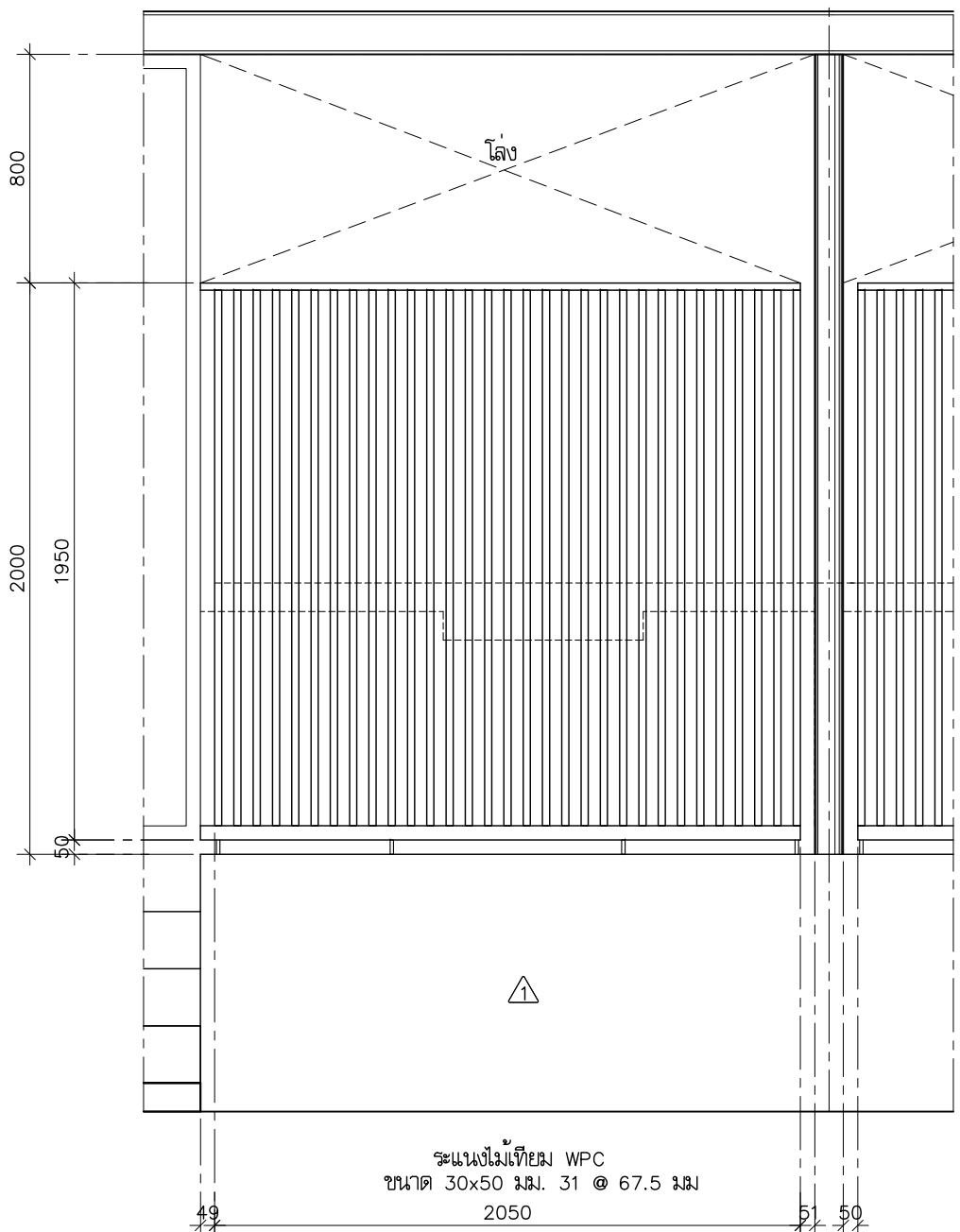

รูปด้านแผงระแนง 1

มาตราส่วน 1:25

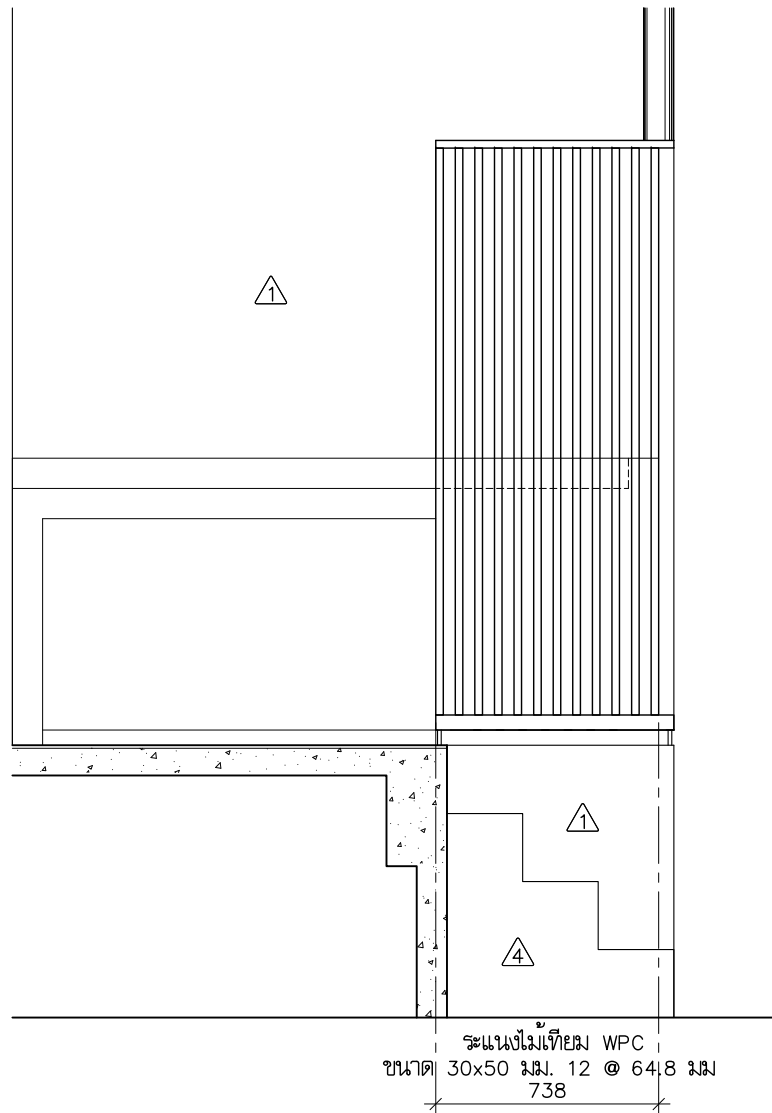

รูปด้านแผงระแนง 1

มาตราส่วน 1:25

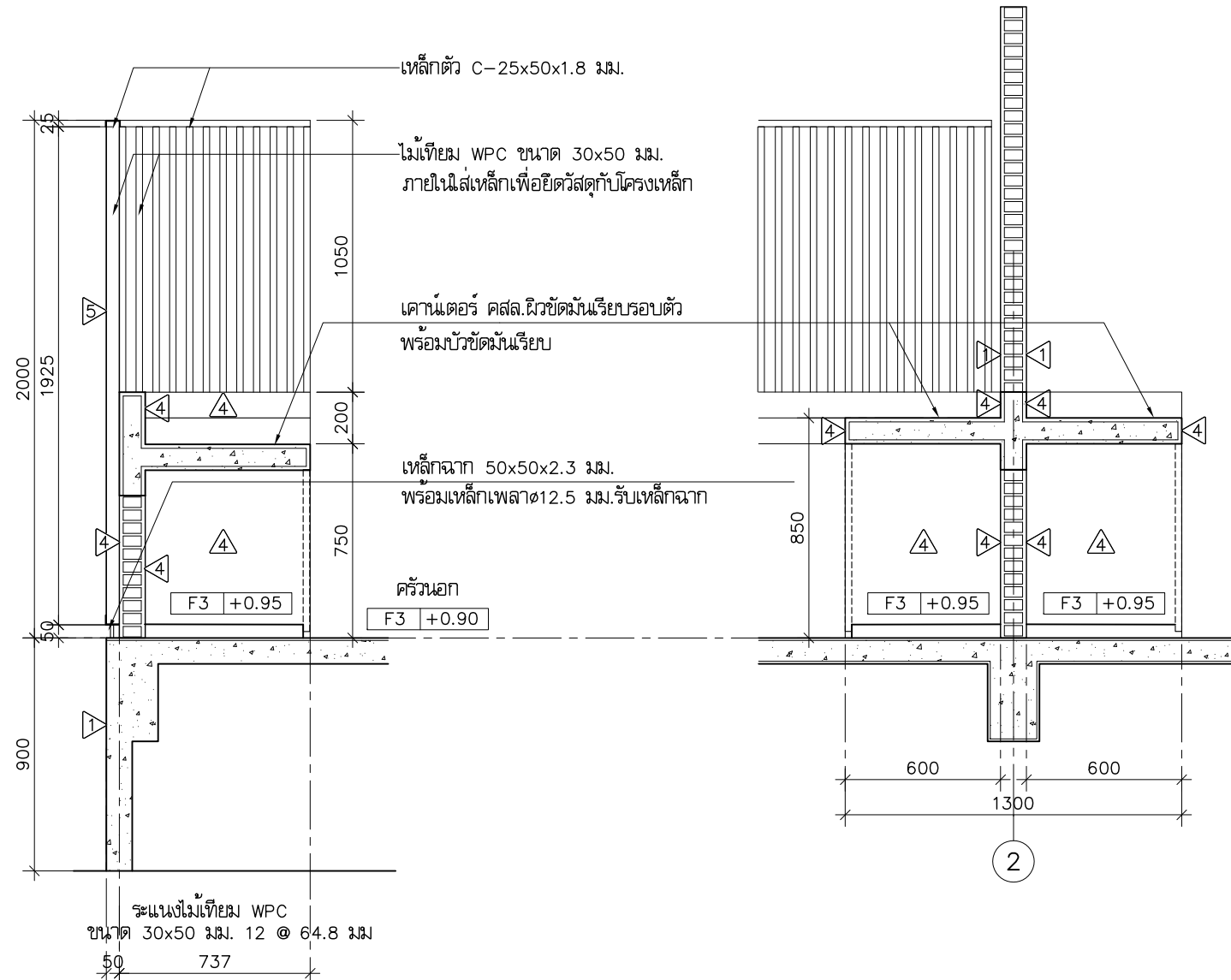

รูปตัดคาน้ำเตอร์

มาตราส่วน 1:25



รูปตัดคาน้ำเตอร์

มาตราส่วน 1:25

โครงการ		PROJECT
ต้นแบบอาคารสำนักงาน กสทช.		
ในส่วนภูมิภาค พร้อมสิ่งปลูกสร้างประกอบ		
		
เจ้าของ		OWNER
สำนักงานคณะกรรมการการกระจายการบริการด้านความถี่และภูมิภาค ที่อยู่ : 87 ถนนพหลโยธิน ซอย 8 แขวงสามเสนใน เขตพญาไท กทม 10400 โทรศัพท์ : 0 2670 8888		
ต้นแบบบ้านพักพนักงาน		
แบบทาวนเฮาส์ 2 ชั้น		
( แบบ 2 คูหา )		
		
บริษัท สถาปนิกชุมชนและสิ่งแวดล้อม อาวธมสลิป จำกัด AROMSILIP COMMUNITY & ENVIRONMENTAL ARCHITECT CO.,LTD. 397 ซ. ยานนาวาซอย 25 แขวงสามเสนใน เขตพญาไท กทม. 10150 โทร : +66 2 490 4748 54 แฟกซ์ : +66 2 490 4742 อีเมล : arch@arsomslip.in.th www.arsomslip.co.th		
ผู้ออกแบบ		DESIGN TEAM
ผู้จัดการโครงการ		PROJECT MANAGER
โณพัฒน์ จักกะพา		ส-สค. 1453
สถาปนิก		ARCHITECT
ไพศกร คุ้มภิรมยา		ภ-สค. 6943
วิฑูรา ผดุงสิทธิ์		ภ-สค. 6943
ภูมิสถาปนิก		LANDSCAPE DESIGNER
ชัชวัน ชิง		ภ-สค.149
พิมพ์พรวน พิทยะมรดล		ภ-สค.301
วิศวกรโครงสร้างและโยธา		STRUCTURAL ENGINEER
ชาญฤพล แสงรัตน์		สย. 8892
วสันต์ แสงรัตน์		สย.9670
ธวัชชัย บุญเกิด		สย. 11703
วิศวกรผู้ตรวจสอบแบบโครงสร้าง		
ดร.ดร.สัจฉน์ พิรมะนีย์		วย.1504
		
บริษัท ฟิวชั่น คอนซัลแตนท์ จำกัด 81/55 ซอยวิจิตร ถนนพหลโยธิน 4 อำเภอพหลโยธิน เขตดอนเมือง กรุงเทพฯ 10110 โทรศัพท์ 0-2392-5375-6 โทรสาร 0-2392-2641 E-mail : fusion@fusionconsultants.co.th		
วิศวกรระบบปรับอากาศและระบบอากาศ		MECHANICAL ENGINEER
สุภัทกร สันติวงษ์กุล		วท.578
วิศวกรระบบสุขาภิบาลและดับเพลิง		SANITARY ENGINEER
สุภัทกร สันติวงษ์กุล		วส.87
อุษณวรรณ แก้วประสิทธิ์		วส.3890
วิศวกรงานระบบไฟฟ้า		ELECTRICAL ENGINEER
พิฑูระ จันทราบุณรัตน์		วทท.613
ชัยพร โทมากุล		วทท.47006
ธณวัฒน์ ซอเล		วทท.49996
รายการแก้ไข		REVISIONS
ครั้งที่	รายละเอียด	วัน/เดือน/ปี
KEY PLAN		
รหัสโครงการ		PROJECT'S CODE
1703AR_ภสชช ภูมิภาค		
แบบแสดง		DRAWING TITLE
แบบขยายแผงระแนง WP1		
มาตราส่วน: 1 : 25	หมายเลขแบบ	
ตรวจสอบ :	A9-02	
อนุมัติ :		
วันที่ : 28 มิถุนายน 2560		
Notes This Drawing is Copyrighted. All Contractors must check all dimensions on site. Only figured dimensions and grid lines are to be worked from. Discrepancies must be reported immediately to the Architect or Engineer concerned before processing. แบบขยายขนาด A2 มาตราส่วน เป็นไปตามแบบแสดง		

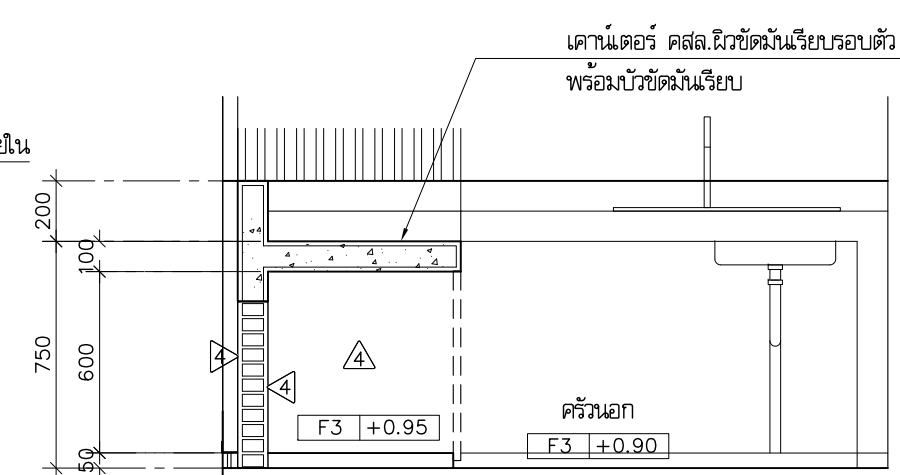
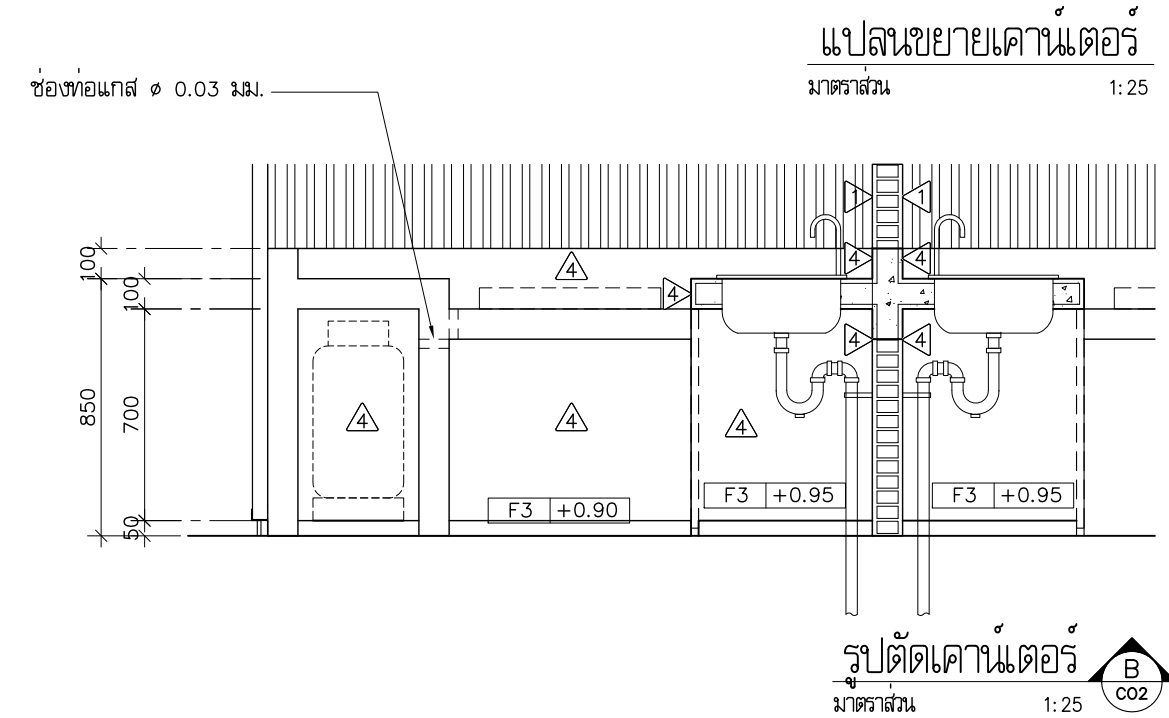
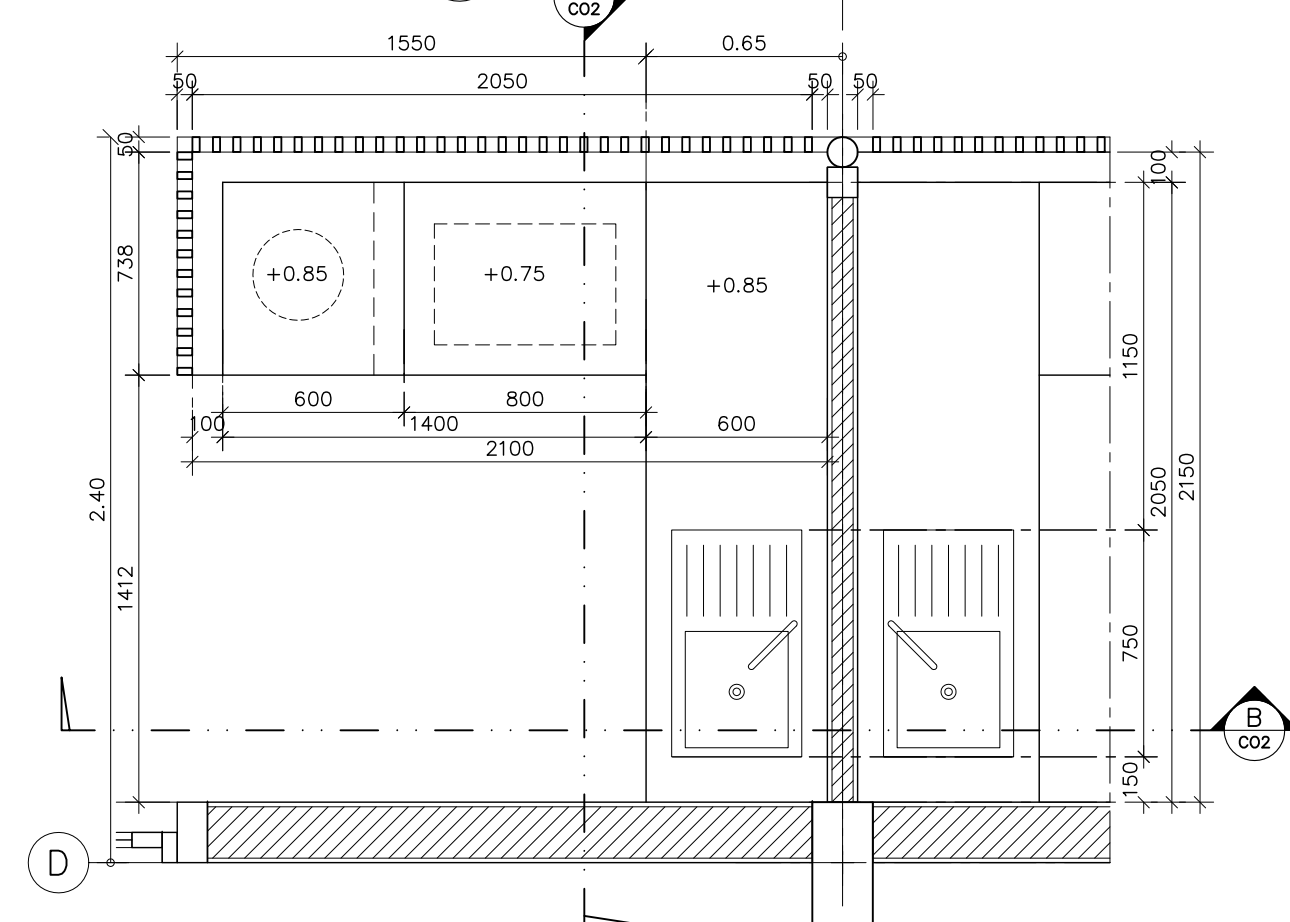
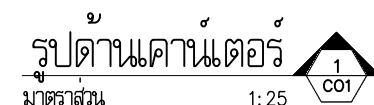
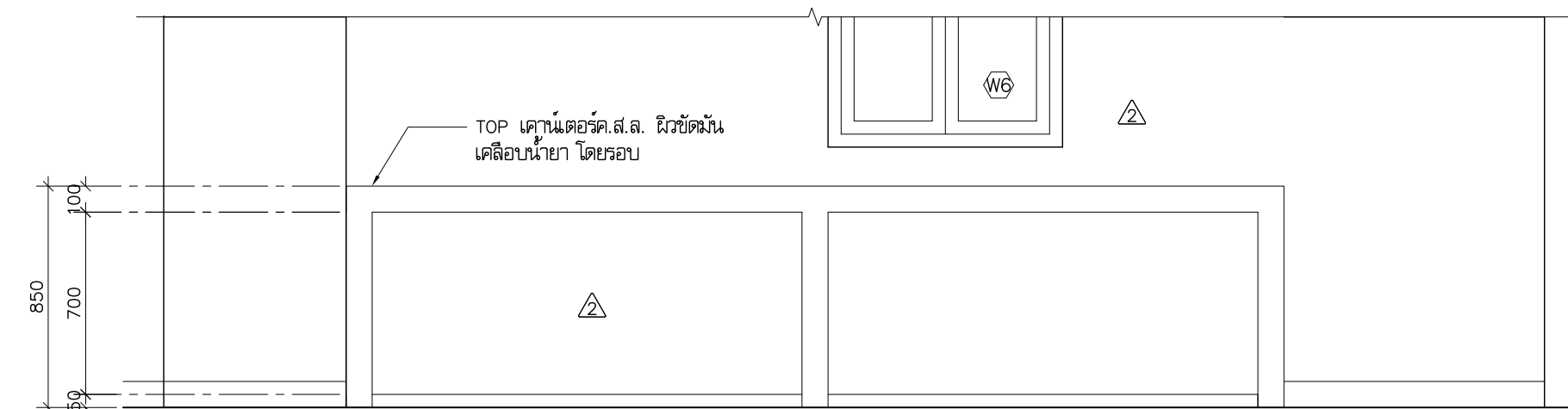
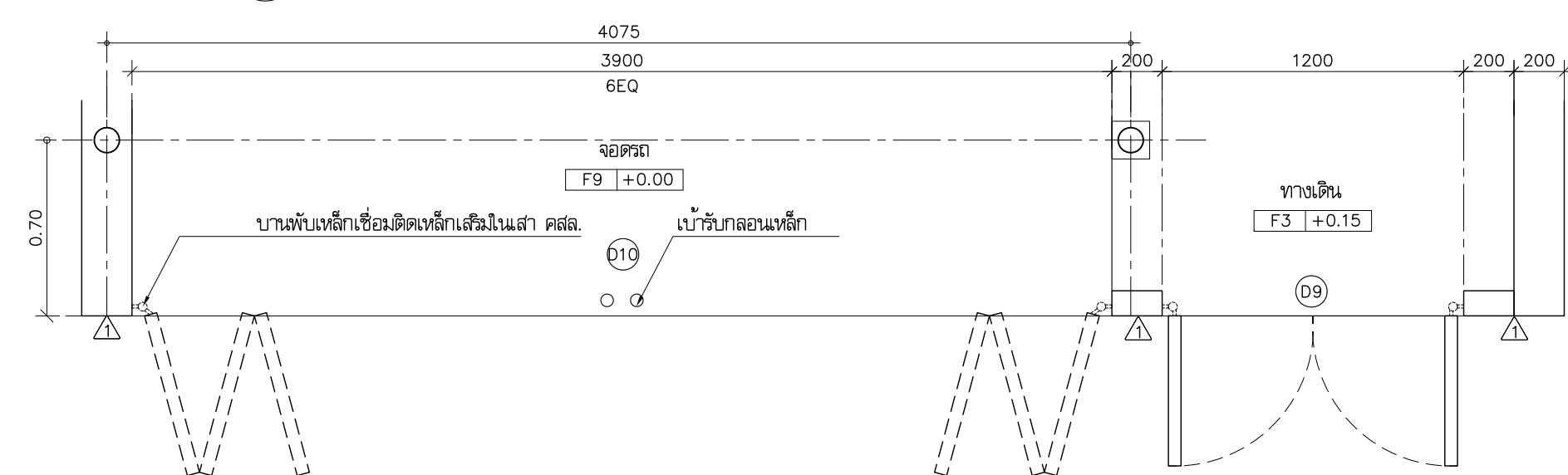



- |   |  |  |  |
|---|--|--|--|
| โครงการ<br>ต้นแบบอาคารสำนักงาน กสทช.<br>ในส่วนภูมิภาค พร้อมสิ่งปลูกสร้างประกอบ  |  | PROJECT  |  |
|    |  |  |  |
| ฝ่ายอสังหาริมทรัพย์<br>สำนักงานคณะกรรมการกิจการกระจายเสียง กิจการโทรทัศน์ และกิจการโทรคมนาคมแห่งชาติ  |  | OWNER  |  |
| ที่อยู่ : 87 ถนนพหลโยธิน ซอย 8 แขวงสามเสนใน เขตพญาไท กรุงเทพมหานคร 10400<br>โทรศัพท์ : 0 2670 8888  |  |  |  |
| ต้นแบบบ้านพักพนักงาน<br>แบบพาวิลเลียน 2 ชั้น<br>(แบบ 2 คูหา)  |  |  |  |
|    |  |  |  |
| บริษัท ออร์สอริณปิณฑะและสิ่งแวดล้อม สถาปัตย์ จำกัด<br>ORSORN COMMUNITY & ENVIRONMENTAL ARCHITECT CO.,LTD.<br>397 ซ. อนุสรณ์เจริญ 25 แขวงท่าข้าม เขตบางขุนเทียน กรุงเทพมหานคร 10150<br>โทร : +66 2 490 4748 54 แฟกซ์ : +66 2 490 4742<br>อีเมล : orsch@orsornslip.in.th www.orsornslip.co.th |  |  |  |
| ผู้ออกแบบ   |  | DESIGN TEAM  |  |
| ผู้ดำเนินการโครงการ<br>พัฒนา จักกพาภา   |  | PROJECT MANAGER<br>ส-สตี. 1453                         |  |
| สถาปนิก<br>พงศ์กร ดุสิตภิกษา<br>วสันต์ แก้วศรี<br>วิราดา ชลุดิตยัย  |  | ARCHITECT<br>ภ-สตี. 6943<br>ส-สตี. 6943<br>ส-สตี. 6943 |  |
| ภูมิสถาปนิก<br>ชัชวาล ชิง   |  | LANDSCAPE DESIGNER<br>ภ-สตี. 149                       |  |
| นักทอพรพรรณ พิทธิมงคล   |  | ภ-สตี. 301   |  |
| วิศวกรโครงสร้างและโยธา  |  | STRUCTURAL ENGINEER                                    |  |
| ชาญณรงค์ แก้วประดิษฐ์<br>วสันต์ แก้วศรี<br>ณชัย บุญเกิด   |  | สย. 8892<br>สย. 9670<br>สย. 11703                      |  |
| วิศวกรผู้ตรวจสอบแบบโครงสร้าง  |  | ภ. 1504  |  |
| ดร.ดร.สัจฉาณี พิธีมณเฑียร   |  |  |  |
|    |  |  |  |
| บริษัท ฟิวชั่น คอนซัลแตนท์ จำกัด<br>81/55 ซอยวิสุทธิ ถนนนครราชสีมา 10<br>แขวงพญาไท เขตปทุมธานี กรุงเทพมหานคร 14110<br>โทรศัพท์ 0-2392-5375-6 โทรสาร 0-2392-2641<br>E-mail : fusion@fusionconsultants.co.th  |  |  |  |
| วิศวกรระบบปรับอากาศและระบบอาคาร   |  | MECHANICAL ENGINEER                                    |  |
| สุภัทรา สันติธรรมกุล  |  | ภ. 578   |  |
| วิศวกรระบบสุขาภิบาลและระบบน้ำ   |  | SANITARY ENGINEER                                      |  |
| สุภัทรา สันติธรรมกุล  |  | ภ. 87  |  |
| คุณอรุณ แก้วประดิษฐ์  |  | ภ. 3890  |  |
| วิศวกรทางระบบไฟฟ้า  |  | ELECTRICAL ENGINEER                                    |  |
| พิชญะ วัชรพจน์กุล   |  | ภ. 613   |  |
| ชัยพร โทษาคู  |  | ภ. 47006   |  |
| ธนวัฒน์ ชัยลัด  |  | ภ. 49996   |  |
| รายการแก้ไข   |  | REVISONS   |  |
| ครั้งที่  |  | วัน/เดือน/ปี   |  |
| 1   |  |  |  |
| 2   |  |  |  |
| 3   |  |  |  |
| 4   |  |  |  |
| 5   |  |  |  |
| 6   |  |  |  |
| 7   |  |  |  |
| 8   |  |  |  |
| 9   |  |  |  |
| 10  |  |  |  |
| 11  |  |  |  |
| 12  |  |  |  |
| 13  |  |  |  |
| 14  |  |  |  |
| 15  |  |  |  |
| 16  |  |  |  |
| 17  |  |  |  |
| 18  |  |  |  |
| 19  |  |  |  |
| 20  |  |  |  |
| 21  |  |  |  |
| 22  |  |  |  |
| 23  |  |  |  |
| 24  |  |  |  |
| 25  |  |  |  |
| 26  |  |  |  |
| 27  |  |  |  |
| 28  |  |  |  |
| 29  |  |  |  |
| 30  |  |  |  |
| 31  |  |  |  |
| 32  |  |  |  |
| 33  |  |  |  |
| 34  |  |  |  |
| 35  |  |  |  |
| 36  |  |  |  |
| 37  |  |  |  |
| 38  |  |  |  |
| 39  |  |  |  |
| 40  |  |  |  |
| 41  |  |  |  |
| 42  |  |  |  |
| 43  |  |  |  |
| 44  |  |  |  |
| 45  |  |  |  |
| 46  |  |  |  |
| 47  |  |  |  |
| 48  |  |  |  |
| 49  |  |  |  |
| 50  |  |  |  |
| 51  |  |  |  |
| 52  |  |  |  |
| 53  |  |  |  |
| 54  |  |  |  |
| 55  |  |  |  |
| 56  |  |  |  |
| 57  |  |  |  |
| 58  |  |  |  |
| 59  |  |  |  |
| 60  |  |  |  |
| 61  |  |  |  |
| 62  |  |  |  |
| 63  |  |  |  |
| 64  |  |  |  |
| 65  |  |  |  |
| 66  |  |  |  |
| 67  |  |  |  |
| 68  |  |  |  |
| 69  |  |  |  |
| 70  |  |  |  |
| 71  |  |  |  |
| 72  |  |  |  |
| 73  |  |  |  |
| 74  |  |  |  |
| 75  |  |  |  |
| 76  |  |  |  |
| 77  |  |  |  |
| 78  |  |  |  |
| 79  |  |  |  |
| 80  |  |  |  |
| 81  |  |  |  |
| 82  |  |  |  |
| 83  |  |  |  |
| 84  |  |  |  |
| 85  |  |  |  |
| 86  |  |  |  |
| 87  |  |  |  |
| 88  |  |  |  |
| 89  |  |  |  |
| 90  |  |  |  |
| 91  |  |  |  |
| 92  |  |  |  |
| 93  |  |  |  |
| 94  |  |  |  |
| 95  |  |  |  |
| 96  |  |  |  |
| 97  |  |  |  |
| 98  |  |  |  |
| 99  |  |  |  |
| 100   |  |  |  |
| 101   |  |  |  |
| 102   |  |  |  |
| 103   |  |  |  |
| 104   |  |  |  |
| 105   |  |  |  |
| 106   |  |  |  |
| 107   |  |  |  |
| 108   |  |  |  |
| 109   |  |  |  |
| 110   |  |  |  |
| 111   |  |  |  |
| 112   |  |  |  |
| 113   |  |  |  |
| 114   |  |  |  |
| 115   |  |  |  |
| 116   |  |  |  |
| 117   |  |  |  |
| 118   |  |  |  |
| 119   |  |  |  |
| 120   |  |  |  |
| 121   |  |  |  |
| 122   |  |  |  |
| 123   |  |  |  |
| 124   |  |  |  |
| 125   |  |  |  |
| 126   |  |  |  |
| 127   |  |  |  |
| 128   |  |  |  |
| 129</   |  |  |  |

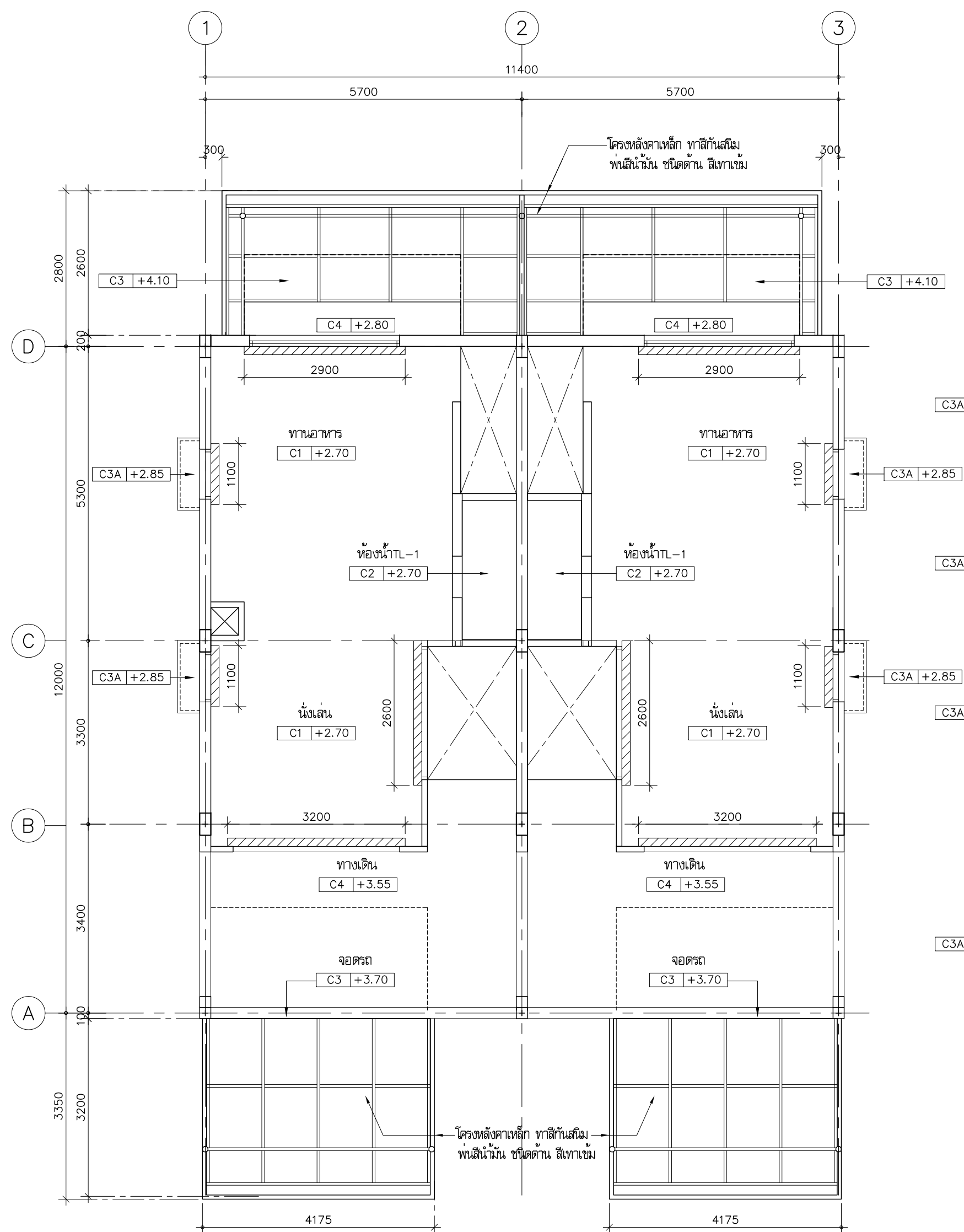

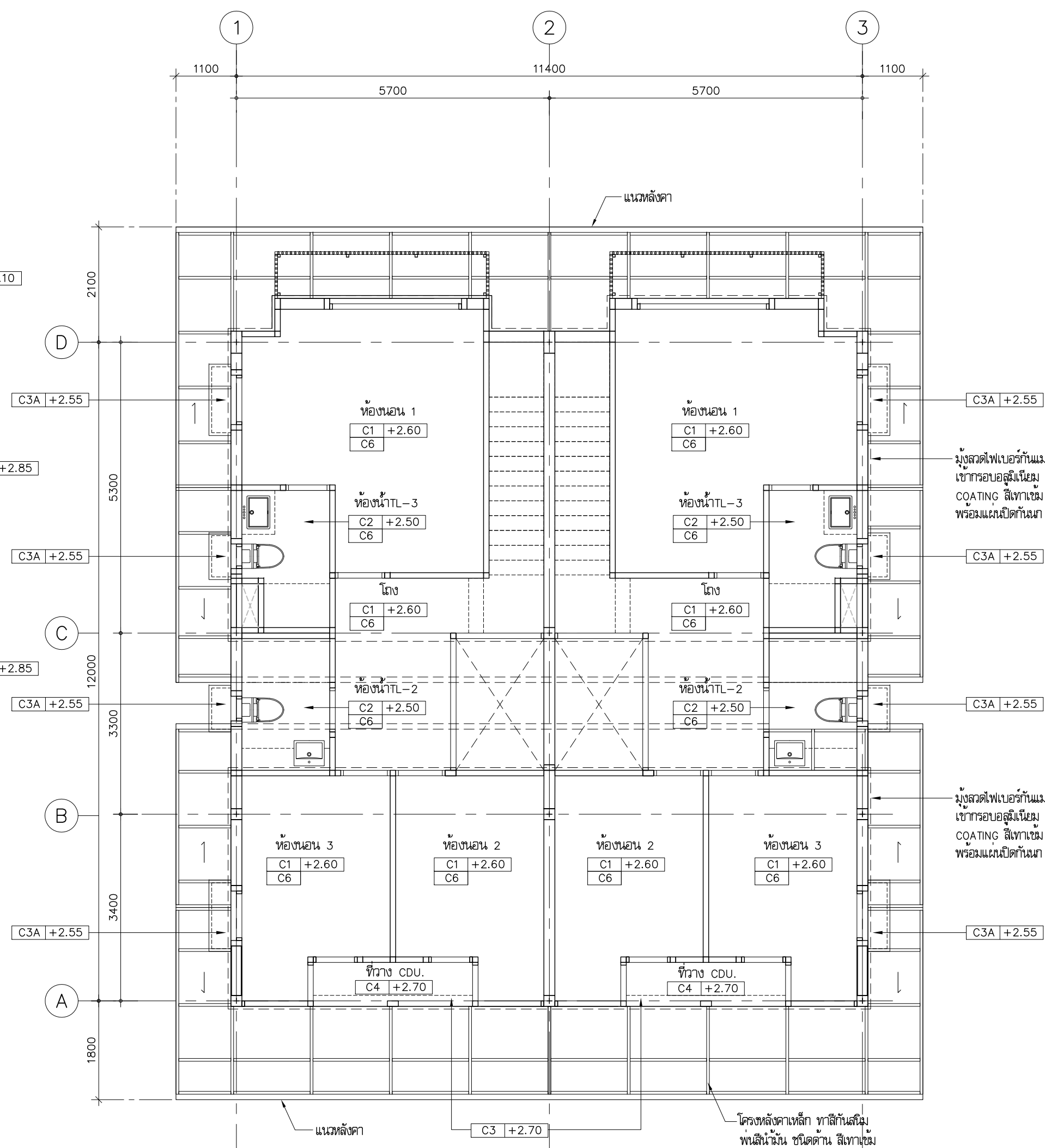

แผลบนฝ่าเท้าพุพองขึ้น 1  
 มาตรฐาน 1: 75





แปลนไฟฟ้าเพดานชั้น 2  
 มาตรฐาน 1: 75

หมายเหตุ รายละเอียดความหมายของ CODE ฝ่าไฟแดง

 ความสูงจากพื้นถึงฝ่าไฟแดง  
ชนิดของฝ่าไฟแดง

 สัญลักษณ์แสดง รามกันเย็บซ่อม  
รองด้วยไม้ดัดสักก้นน้ำหนัก 10 มม. ขนาด 0.15x0.15 ม.

โครงการ		PROJECT	
ต้นแบบอาคารสำนักงาน กสทช. ในส่วนภูมิภาค พร้อมสิ่งปลูกสร้างประกอบ			
 nang.			
เจ้าของ		OWNER	
สำนักงานคณะกรรมการการเลือกตั้งตามมติและภูมิภาค ที่อยู่ : 87 ถนนพหลโยธิน ซอย 8 แขวงสามเสนใน เขตพญาไท กรุงเทพมหานคร 10400 โทรศัพท์ : 0 2670 8888			
ต้นแบบบ้านพักพนักงาน แบบทาวนเฮ้าส์ 2 ชั้น (แบบ 2 คูหา)			
			
บริษัท สถาปนิกชุมชนและสิ่งแวดล้อม อาวอร์สลอป จำกัด AROSMLP COMMUNITY & ENVIRONMENTAL ARCHITECT CO.,LTD. 397 ต. อนุเมืองเจริญ 25 แขวงท่าข้าม เขตบางขุนเทียน กรุงเทพมหานคร 10150 โทร : +66 2 460 4748 54 แฟกซ์ : +66 2 490 4742 อีเมลล์ : orch@orsomslp.in.th www.orsomslp.co.th			
ผู้ออกแบบ		DESIGN TEAM	
ผู้ดำเนินการโครงการ พัฒนา จักพาศา		PROJECT MANAGER ส-สธ. 1453	
สถาปนิก พงศ์กร ตันวิริยะ วิรา อนุสิทธิ์		ARCHITECT ภ-สธ. 6943	
ภูมิสถาปนิก ชัชวาล ชัง		LANDSCAPE DESIGNER ภ-สธ.149	
นักทอพรคน ทัศนศิลป์		ภ-สธ.301	
วิศวกรโครงสร้างและโยธา ชาญณรงค์ บุณยดิษฐ์ วสันต์ แก้วศรี ณชัย บุญเกิด		STRUCTURAL ENGINEER สธ. 8892 สธ.9670 สธ. 11703	
วิศวกรผู้ตรวจสอบแบบโครงสร้าง ดร.ดร.สัจฉณี พิสิมณศรี		ภ.1504	
 FUSION CONSULTANTS			
บริษัท ฟิวชั่น คอนซัลแตนท์ จำกัด 81/55 ซอยปิ่นทอง ถนนพหลโยธิน แขวงพหลโยธิน เขตคลองเตย กรุงเทพมหานคร 10110 โทรศัพท์ 0-2392-5375-6 โทรสาร 0-2392-2641 E-mail : fusion@fusionconsultants.co.th			
วิศวกรระบบปรับอากาศ และระบบอาคาร สุภัทร สันติวิริยะกุล		MECHANICAL ENGINEER ภ.578	
วิศวกรระบบสุขาภิบาล และดับเพลิง สุภัทร สันติวิริยะกุล		SANITARY ENGINEER ภ.87	
ผู้ควบคุม กำกับประดิษฐ์ คุณอรอน แก้วประดิษฐ์		ภ.ส.3890	
วิศวกรงานระบบไฟฟ้า พิชญะ จันทภรณ์กุล ชัยพร โพนาคู ธนรัตน์ ช่อมล		ELECTRICAL ENGINEER ภ.ภ.613 ภ.ภ.47006 ภ.ภ.49996	
รายการแก้ไข			
ครั้งที่		รายละเอียด	
วัน/เดือน/ปี			
KEY PLAN			
รหัสโครงการ		PROJECT'S CODE	
1703AR_กสทช. ภูมิภาค			
แบบแสดง		DRAWING TITLE	
แปลร่างเพดานชั้นที่ 1 , 2 (2 คูหา)			
มาตราส่วน : 1 : 75		หมายเลขแบบ	
ตรวจสอบ :		A10-O1	
อนุมัติ :			
วันที่ : 28 มิถุนายน 2560			
Notes This Drawing is Copyrighted. All Contractors must check all dimensions on site. Only figured dimensions and grid lines are to be worked from. Discrepancies must be reported immediately to the Architect or Engineer concerned before processing.			
แนบมา A2 มาตราส่วน เป็นไปตามแบบแสดง			

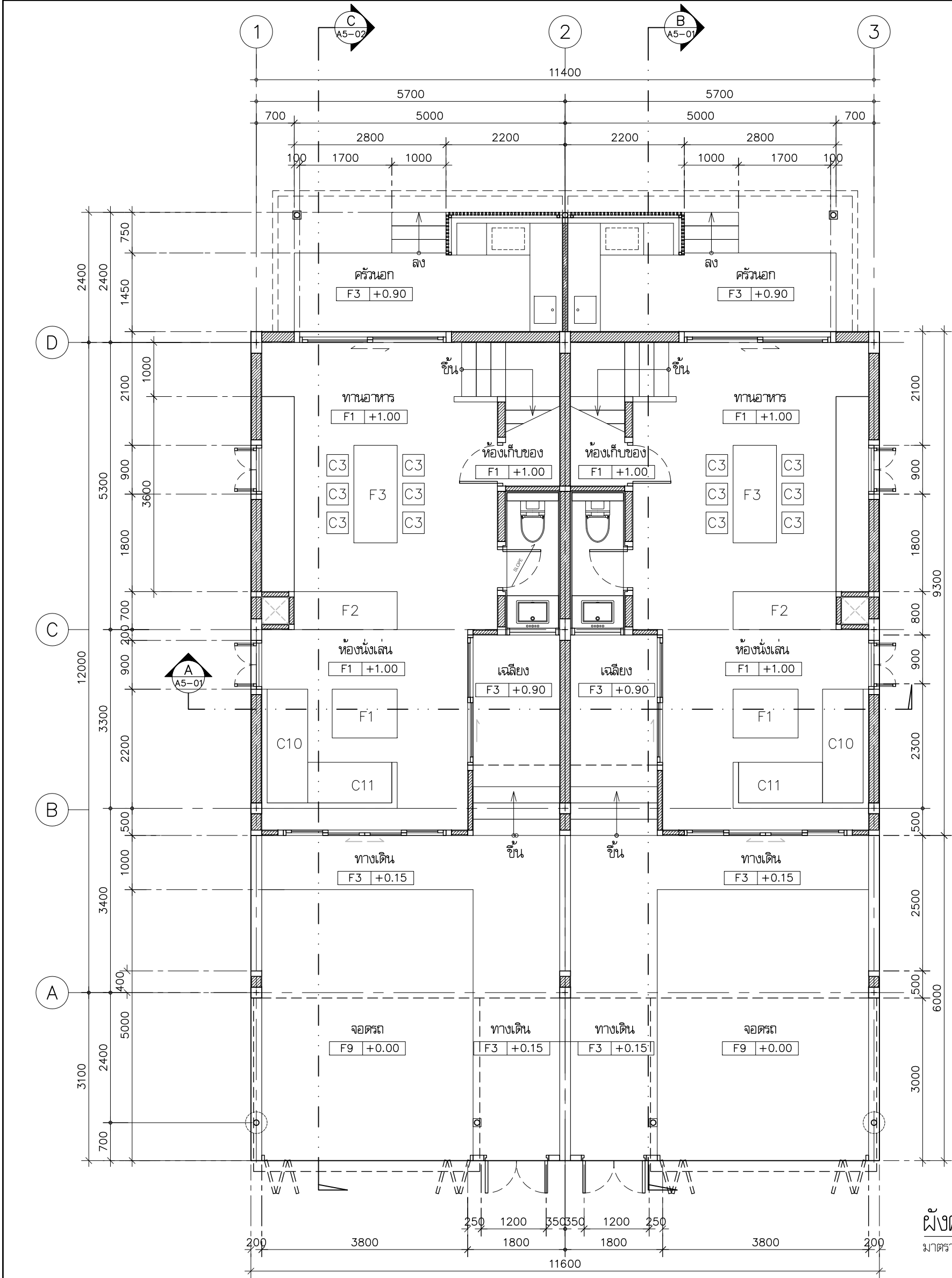

ผังครุภัณฑ์ชั้นที่ 1  
มาตราส่วน 1:75

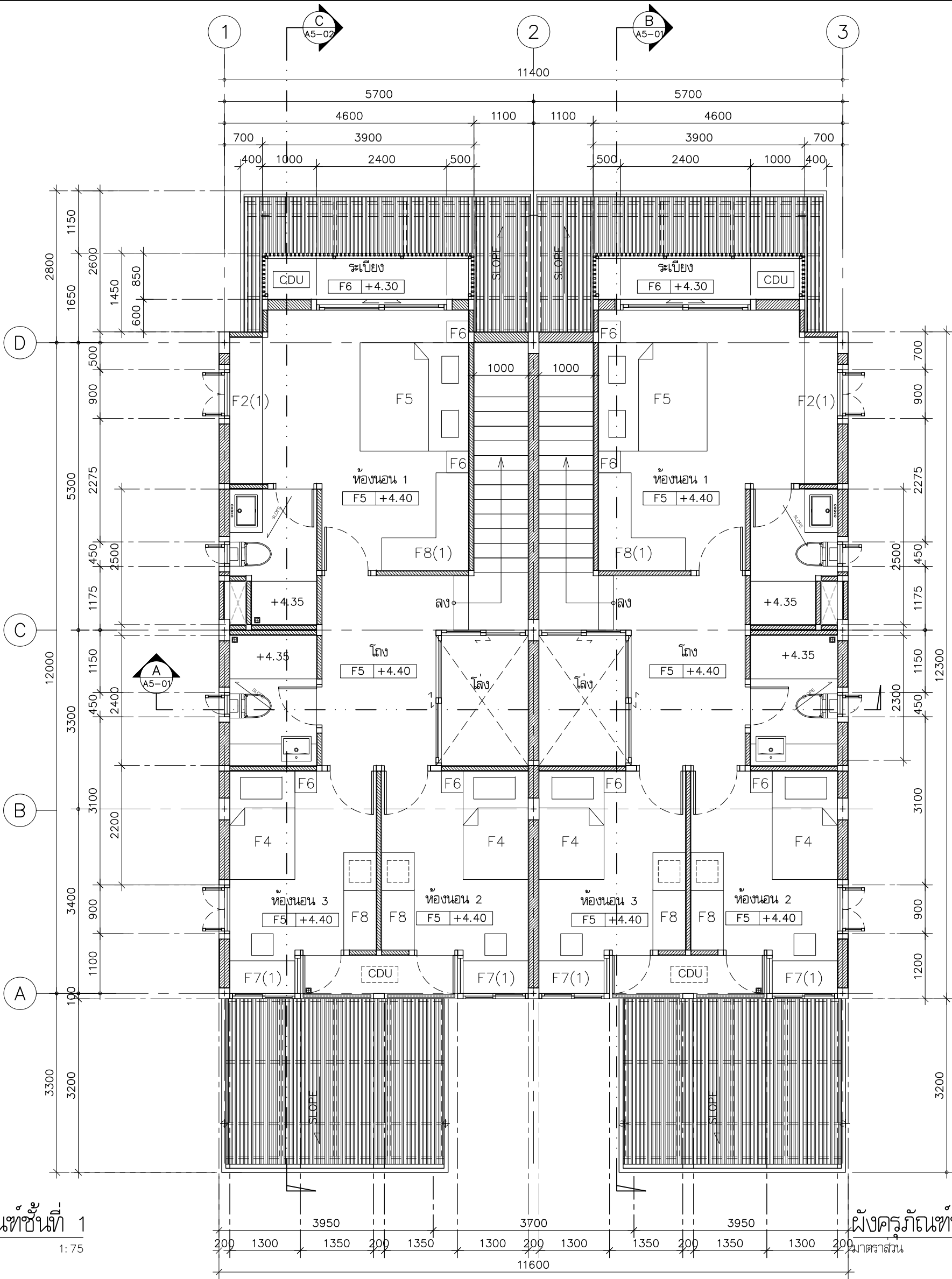

ผังครุภัณฑ์ชั้นที่ 2  
มาตราส่วน 1:75

รหัส	รายการ	จำนวน
C3	เก้าอี้ทานอาหาร	12
C10	โซฟา	2
C11	โซฟา	2
F1	โต๊ะกลาง	2
F2	ตู้วางทีวี	2
F2(1)	ตู้วางทีวี (กว้าง 2700 ลึก 400 สูง 450 มม.)	2
F3	โต๊ะทานอาหาร	2
F4	เตียงนอน	4

รหัส	รายการ	จำนวน
F5	เตียงนอน	2
F6	ตู้หัวเตียง	8
F7(1)	โต๊ะทำงาน (กว้าง 1200 ลึก 600 สูง 730 มม.)	4
F8	ตู้เสื้อผ้า	4
F8(1)	ตู้เสื้อผ้า (รูปแบบตัว L)	2

โครงการ  
ต้นแบบอาคารสำนักงาน กสทช.  
ในส่วนภูมิภาค พร้อมสิ่งปลูกสร้างประกอบ

  
เจ้าของ  
สำนักงานคณะกรรมการกำกับและส่งเสริมการประกอบธุรกิจโทรคมนาคม (กสทช.)  
ที่อยู่ : 87 ถนนพหลโยธิน ซอย 8 แขวงสามเสนใน เขตพญาไท กรุงเทพมหานคร 10400  
โทรศัพท์ : 0 2670 8888

OWNER

ต้นแบบบ้านพักพนักงาน  
แบบทวนแฮลส์ 2 ชั้น  
(แบบ 2 คูหา)

  
บริษัท สถาปนิกชุมชนและสิ่งแวดล้อม อาธอร์สลิป จำกัด  
AROSMILP COMMUNITY & ENVIRONMENTAL ARCHITECT CO.,LTD.  
397 ซ. ยานนาวา แขวงคลองเตย เขตคลองเตย กรุงเทพมหานคร 10150  
โทร : +66 2 490 4748 54 แฟกซ์ : +66 2 490 4742  
อีเมล : arch@arosmlip.in.th www.arosmlip.co.th

DESIGN TEAM

PROJECT MANAGER  
ส.ส. 1453

ARCHITECT  
ภ.ส. 6943

LANDSCAPE DESIGNER  
ภ.ส. 1149

STRUCTURAL ENGINEER  
ภ.ส. 301

MECHANICAL ENGINEER  
ภ.ส. 578

SANITARY ENGINEER  
ภ.ส. 87

ELECTRICAL ENGINEER  
ภ.พ. 613

REVISIONS

KEY PLAN

PROJECT'S CODE  
1703AR\_กสทช. ภูมิภาค

DRAWING TITLE  
ผังครุภัณฑ์ ชั้นที่ 1,2  
( 2 ยูนิต )

1 : 75

หมายเลขแบบ  
A3-01

28 มิถุนายน 2560

Notes  
This Drawing is Copyrighted. All Contractors must check all dimensions on site. Only figured dimensions and grid lines are to be worked from. Discrepancies must be reported immediately to the Architect or Engineer concerned before processing.

แบบแปลน A2 มาตราส่วน เป็นไปตามแบบแปลน