

ข้อกำหนดขอบเขตของงานและแบบรูปรายการก่อสร้าง (Terms of Reference : TOR)
งานจ้างต่อเติมอาคารเป็นห้องปฏิบัติใช้งานเอนกประสงค์

๑. หลักการและเหตุผล

สำนักงาน กสทช. เขต ๔๓ ตั้งอยู่บนที่ดินของวัดปากปลา (ร้าง) โฉนดที่ดินเลขที่ ๑๔๒๗๓๒ (ทั้งแปลง) ตั้งอยู่เลขที่ ๑๕ หมู่ ๘ ตำบลท่าจิว อำเภอเมืองนครศรีธรรมราช จังหวัดนครศรีธรรมราช เนื้อที่ประมาณ ๙ ไร่ ๑ งาน ๗๗ ตารางวา เป็นที่ดินตามพระราชบัญญัติคณะสงฆ์ พ.ศ.๒๕๐๕ มีอาคารปฏิบัติงานสร้างมาตั้งแต่ พ.ศ.๒๕๒๗ (เดิมเป็นหน่วยงานของกรมไปรษณีย์โทรเลข) ซึ่งได้มีการปรับปรุงซ่อมแซมมีสภาพใช้งานได้มาจนถึงปัจจุบัน

โดยที่ภารกิจของสำนักงาน กสทช. เขต ๔๓ ได้รับการขยายพื้นที่ความรับผิดชอบในการปฏิบัติงานตามภารกิจ มีการติดตั้งเครื่องมือและอุปกรณ์ในการปฏิบัติงานและมีพนักงานเพิ่มมากขึ้น จึงได้มีการปรับปรุงพื้นที่ในส่วนห้องเอนกประสงค์เป็นพื้นที่ปฏิบัติเต็มพื้นที่ใช้สอยของอาคาร และในอนาคตอาจจะดำเนินการของงบประมาณในการสร้างอาคารที่ทำการใหม่ให้เหมาะสมตามแบบมาตรฐานอาคารสำนักงาน กสทช. เขตต่อไป

ในการนี้ เพื่อแก้ปัญหาเฉพาะหน้าในการจัดพื้นที่ปฏิบัติงานให้เหมาะสม ประกอบกับสำนักงานฯ ควรมีห้องเป็นพื้นที่สำหรับใช้งานได้เอนกประสงค์ ทั้งการจัดประชุม การชี้แจงทำความเข้าใจกับประชาชนในภารกิจคุ้มครองผู้บริโภค ตลอดจนเป็นที่พักรอสำหรับผู้มาติดต่องานกับสำนักงานฯ และอื่น ๆ รวมทั้งยังจัดเป็นสถานที่รับประทานอาหารหรือกิจกรรมสันทนาการอันเป็นสวัสดิการพื้นฐานของพนักงาน สำนักงาน กสทช. เขต ๔๓ มีความจำเป็นในการต่อเติมอาคารเป็นห้องปฏิบัติใช้งานเอนกประสงค์ พื้นที่ประมาณ ๔๔ ตารางเมตร เพื่อการใช้ประโยชน์ดังกล่าวต่อไป

๒. วัตถุประสงค์

เพื่อจ้างต่อเติมอาคารสำนักงาน กสทช. เขต ๔๓ เป็นห้องปฏิบัติใช้งานเอนกประสงค์

๓. คุณสมบัติของผู้ยื่นข้อเสนอ

ผู้ยื่นข้อเสนอต้องมีคุณสมบัติพื้นฐานที่กำหนด ตามพระราชบัญญัติการจัดซื้อจัดจ้างและการบริหารพัสดุภาครัฐ พ.ศ. ๒๕๖๐ ตลอดจนแนวปฏิบัติตามหนังสือคณะกรรมการวินิจฉัยปัญหาการจัดซื้อจัดจ้างและการบริหารพัสดุภาครัฐ กรมบัญชีกลาง ตามที่แนบในภาคผนวก ๑

๔. แบบรูปรายการหรือคุณลักษณะเฉพาะ

ผู้รับจ้างจะต้องดำเนินการต่อเติมอาคารสำนักงาน กสทช. เขต ๔๓ จำนวน ๑ งาน ณ บริเวณที่ตั้งสำนักงาน กสทช.เขต ๔๓ เลขที่ ๑๕ หมู่ที่ ๘ ตำบลท่าจิว อำเภอเมืองนครศรีธรรมราช จังหวัดนครศรีธรรมราช โดยมีรายละเอียดตามแบบรูปรายการการต่อเติมที่แนบท้าย จำนวน ๑๕ แผ่น

ผู้รับจ้างต้องใช้พัสดุประเภทวัสดุหรือครุภัณฑ์ที่จะใช้งานก่อสร้างเป็นพัสดุที่ผลิตภายในประเทศ ไม่น้อยกว่าร้อยละ ๖๐ ของค่าพัสดุที่ใช้งานก่อสร้างตามสัญญา โดยให้พิจารณาเหล็กที่ใช้ในงานก่อสร้างก่อน ต้องใช้เหล็กที่ผลิตภายในประเทศไม่น้อยกว่าร้อยละ ๙๐ ของปริมาณเหล็กที่ใช้ในงานก่อสร้างทั้งหมด ตามสัญญาโดยต้องจัดทำแผนการใช้พัสดุดังกล่าวตามแบบที่กำหนดแนบท้ายขอบเขตของงานนี้ ในผนวก ๒ และผนวก ๓ ส่งให้ผู้ว่าจ้างภายใน ๖๐ วันนับถัดจากวันลงนามในสัญญา

๙. อัตราค่าปรับ

กรณีที่ผู้รับจ้างไม่สามารถปฏิบัติตามสัญญาหรือข้อตกลงได้ และจะต้องมีการปรับตามสัญญาหรือข้อตกลงนั้นให้เป็นไปตามระเบียบกระทรวงการคลังว่าด้วยการจัดซื้อจัดจ้างและการบริหารพัสดุภาครัฐ พ.ศ.๒๕๖๐ และประกาศอื่นที่เกี่ยวข้อง โดยจะกำหนดค่าปรับเป็นรายวัน เป็นจำนวนเงินตายตัวในอัตราร้อยละ ๐.๑๐ ของค่าจ้างตามสัญญา นับถัดจากวันที่ครบกำหนดส่งมอบ จนถึงวันที่ส่งมอบครบถ้วนถูกต้อง

๑๐. การกำหนดระยะเวลารับประกันความชำรุดบกพร่อง

ผู้รับจ้างจะต้องรับประกันความชำรุดบกพร่องหรือเสียหายที่เกิดขึ้นจากการจ้างครั้งนี้ ภายในระยะเวลาไม่น้อยกว่า ๒ ปี นับถัดจากวันที่สำนักงาน กสทช. ได้รับมอบงานงวดสุดท้ายเรียบร้อยแล้ว ซึ่งความชำรุดบกพร่องหรือเสียหายนั้น เกิดจากความบกพร่องของผู้รับจ้างอันเกิดจากการใช้วัสดุไม่ถูกต้อง หรือทำไว้ไม่เรียบร้อยหรือทำไม่ถูกต้องตามมาตรฐานแห่งหลักวิชา ผู้รับจ้างต้องรีบทำการแก้ไขให้เป็นที่เรียบร้อยใช้งานได้ดังเดิมภายใน ๑๕ วัน นับถัดจากวันที่ได้รับแจ้งความชำรุดบกพร่องหรือเสียหายนั้น

๑๑. เงื่อนไขและข้อกำหนดอื่น ๆ

๑๑.๑ ผู้ยื่นข้อเสนอที่ได้รับการคัดเลือกจะต้องทำใบแจ้งปริมาณงานและราคา (BOQ) ซึ่งแสดงรายการวัสดุ อุปกรณ์ ค่าแรงงาน ภาษีประเภทต่าง ๆ และกำไร เสนอให้คณะกรรมการพิจารณาผลการประกวดราคาอิเล็กทรอนิกส์ ภายใน ๕ วันทำการ นับถัดจากวันที่ได้รับแจ้งจากคณะกรรมการ เพื่อประกอบการพิจารณาว่าราคาที่เสนอตามใบเสนอราคาเหมาะสมตามความเป็นจริงหรือไม่

๑๑.๒ ผู้ยื่นข้อเสนอที่ได้รับการคัดเลือกจะต้องทำสัญญากับสำนักงาน กสทช. ตามแบบสัญญาจ้างก่อสร้างที่คณะกรรมการนโยบายการจัดซื้อจัดจ้างและการบริหารพัสดุภาครัฐกำหนดตามที่ประกาศในราชกิจจานุเบกษา ที่แนบท้ายแบบรูปรายการงานก่อสร้างของงานนี้ตามภาคผนวก ๔ ทั้งนี้ภายใน ๑๕ วัน นับแต่วันที่ได้รับแจ้งเป็นหนังสือ และวางหลักประกันสัญญาเป็นอย่างไรอย่างหนึ่งที่กำหนดมูลค่างวด ๕ ของค่าจ้างตามสัญญา

๑๑.๓ ผู้รับจ้างต้องส่งรายงานผลการใช้พัสดุที่ผลิตภายในประเทศพร้อมกับการส่งมอบงานงวดสุดท้าย เพื่อให้คณะกรรมการตรวจรับพัสดุทำการตรวจสอบด้วย

๑๑.๔ ผู้รับจ้างจะต้องจัดทำแผนการดำเนินงานให้บรรลุความสำเร็จตามขอบเขตของงานภายในระยะเวลาที่กำหนดตามสัญญา โดยแสดงรายละเอียดแผนการดำเนินการและร้อยละของความสำเร็จของงานแต่ละเดือน ส่งให้คณะกรรมการตรวจรับพัสดุ ภายใน ๑๕ วัน นับถัดจากวันลงนามในสัญญา เพื่อกำกับและติดตามความก้าวหน้าในผลการดำเนินงาน ทั้งนี้ แผนการดำเนินงานดังกล่าวสำนักงาน กสทช. ถือเป็นส่วนหนึ่งของสัญญา

๑๑.๕ ผู้รับจ้างจะต้องตกลงว่าในการปฏิบัติงานก่อสร้างดังกล่าวจะต้องมีและใช้ผู้ผ่านการทดสอบมาตรฐานฝีมือช่าง หรือผู้มีวุฒิปริญญาตรี ปวช. ปวส. และ ปวท. หรือเทียบเท่าจากสถาบันการศึกษาที่ ก.พ. รับรองให้เข้ารับราชการได้ จำนวนช่างอย่างน้อย ๑ คน ในแต่ละสาขาช่าง ดังต่อไปนี้

๑๑.๕.๑ วิศวกรโยธา ไม่ต่ำกว่า ภาควิศวกร

๑๑.๕.๑ ช่างก่อสร้าง ไม่ต่ำกว่า ปวช.

๑๑.๕.๒ ช่างอื่น ๆ ที่จำเป็นสำหรับงานนี้

คุณสมบัติของผู้ยื่นข้อเสนอ
กรณีการจัดจ้าง วิธีประกวดราคาอิเล็กทรอนิกส์ (e-bidding)

๑. มีความสามารถตามกฎหมาย
๒. ไม่เป็นบุคคลล้มละลาย
๓. ไม่อยู่ระหว่างเลิกกิจการ
๔. ไม่เป็นบุคคลซึ่งอยู่ระหว่างถูกระงับการยื่นข้อเสนอหรือทำสัญญากับหน่วยงานของรัฐไว้ชั่วคราว เนื่องจากเป็นผู้ที่ไม่ผ่านเกณฑ์การประเมินผลการปฏิบัติงานของผู้ประกอบการตามระเบียบที่รัฐมนตรีว่าการกระทรวงการคลังกำหนดตามที่ประกาศเผยแพร่ในระบบเครือข่ายสารสนเทศของกรมบัญชีกลาง
๕. ไม่เป็นบุคคลซึ่งถูกระบุชื่อไว้ในบัญชีรายชื่อผู้ทำงานและได้แจ้งเวียนชื่อให้เป็นผู้ทำงานของหน่วยงานของรัฐในระบบเครือข่ายสารสนเทศของกรมบัญชีกลาง ซึ่งรวมถึงนิติบุคคลที่ผู้ทำงานเป็นหุ้นส่วนผู้จัดการ กรรมการผู้จัดการ ผู้บริหาร ผู้มีอำนาจในการดำเนินงานในกิจการของนิติบุคคลนั้นด้วย
๖. มีคุณสมบัติและไม่มีลักษณะต้องห้ามตามที่คณะกรรมการนโยบายการจัดซื้อจัดจ้างและการบริหารพัสดุ ภาครัฐกำหนดในราชกิจจานุเบกษา
๗. เป็นบุคคลธรรมดาหรือนิติบุคคลผู้มีอาชีพรับจ้างงานที่ประกวดราคาอิเล็กทรอนิกส์ดังกล่าว
๘. ไม่เป็นผู้มีผลประโยชน์ร่วมกันกับผู้ยื่นข้อเสนอรายอื่นที่เข้ายื่นข้อเสนอให้แก่สำนักงาน กสทช. ณ วันประกาศประกวดราคาอิเล็กทรอนิกส์ หรือไม่เป็นผู้กระทำการอันเป็นการขัดขวางการแข่งขันอย่างเป็นธรรมในการประกวดราคาอิเล็กทรอนิกส์ครั้งนี้
๙. ไม่เป็นผู้ได้รับเอกสิทธิ์หรือความคุ้มกัน ซึ่งอาจปฏิเสธไม่ยอมขึ้นศาลไทย เว้นแต่รัฐบาลของผู้ยื่นข้อเสนอ ได้มีคำสั่งให้สละเอกสิทธิ์และความคุ้มกันเช่นนั้น
๑๐. ผู้ยื่นข้อเสนอต้องลงทะเบียนที่มีข้อมูลถูกต้องครบถ้วนในระบบจัดซื้อจัดจ้างภาครัฐด้วยอิเล็กทรอนิกส์ (Electronic Government Procurement: e - GP) ของกรมบัญชีกลาง
๑๑. ผู้ยื่นข้อเสนอต้องมีมูลค่าสุทธิของกิจการ ดังนี้
 - (๑) กรณีเป็นนิติบุคคลที่จัดตั้งขึ้นตามกฎหมายไทย/กฎหมายต่างประเทศ ซึ่งได้จดทะเบียนเกินกว่า ๑ ปี ต้องมีมูลค่าสุทธิของกิจการ จากผลต่างระหว่างสินทรัพย์สุทธิหักด้วยหนี้สินสุทธิที่ปรากฏในงบแสดงฐานะการเงินที่มีการตรวจรับรองแล้ว ซึ่งจะต้องแสดงค่าเป็นบวก ๑ ปีสุดท้ายก่อนวันยื่นข้อเสนอ
 - (๒) กรณีผู้ยื่นข้อเสนอเป็นนิติบุคคลที่จัดตั้งขึ้นตามกฎหมายไทย/กฎหมายต่างประเทศ ซึ่งยังไม่มีงบแสดงฐานะการเงินกับกรมพัฒนาธุรกิจการค้า ต้องมีทุนจดทะเบียนที่เรียกชำระมูลค่าหุ้นแล้ว ณ วันที่ยื่นข้อเสนอไม่น้อยกว่า.....-.....บาท

(๓) กรณี...

(๓) กรณีที่ผู้ยื่นข้อเสนอไม่มีมูลค่าสุทธิของกิจการหรือทุนจดทะเบียน หรือมีแต่ไม่เพียงพอ ผู้ยื่นข้อเสนอสามารถขอหนังสือรับรองวงเงินสินเชื่อที่ธนาคารภายในประเทศ หรือบริษัทเงินทุนหรือบริษัทเงินทุน หลักทรัพย์ที่ได้รับอนุญาตให้ประกอบกิจการเงินทุนเพื่อการพาณิชย์และประกอบธุรกิจค้าประกันตามประกาศของ ธนาคารแห่งประเทศไทย ตามรายชื่อบริษัทเงินทุนที่ธนาคารแห่งประเทศไทยแจ้งเวียนให้ทราบ หรือเป็นสินเชื่อที่ ธนาคารต่างประเทศหรือบริษัทเงินทุนหรือบริษัททุนหลักทรัพย์ที่ได้รับอนุญาตให้ประกอบกิจการเงินทุนเพื่อการ พาณิชย์และประกอบธุรกิจค้าประกันตามประกาศของธนาคารกลางของประเทศนั้น ตามรายชื่อบริษัทเงินทุนที่ ธนาคารกลางของประเทศนั้นแจ้งเวียนให้ทราบ โดยพิจารณาจากยอดเงินรวมของวงเงินสินเชื่อที่สำนักงานใหญ่ รับรอง หรือที่สำนักงานสาขารับรอง (กรณีได้รับมอบอำนาจจากสำนักงานใหญ่) ซึ่งออกให้แก่ผู้ยื่นข้อเสนอ นับถึง วันยื่นข้อเสนอไม่เกิน ๙๐ วัน โดยต้องมียอดเงินรวมของวงเงินสินเชื่อไม่น้อยกว่า ๑๖๒,๕๐๐ บาท คิดเป็น ๑ ใน ๔ ของมูลค่าโครงการหรือรายการที่ยื่นเสนอในแต่ละครั้ง ทั้งนี้ สำหรับธนาคารภายในประเทศหนังสือรับรองวงเงิน สินเชื่อให้เป็นไปตามแบบที่กำหนด

(๔) กรณีผู้ยื่นข้อเสนอเป็นบุคคลธรรมดาถือสัญชาติไทย/บุคคลธรรมดาที่มีได้ถือสัญชาติไทย จะต้องแสดงหนังสือรับรองบัญชีเงินฝาก โดยต้องมีเงินฝากคงเหลือในบัญชีธนาคารเป็นมูลค่าไม่น้อยกว่า ๑๖๒,๕๐๐ บาท คิดเป็น ๑ ใน ๔ ของมูลค่างบประมาณของโครงการหรือรายการที่ยื่นข้อเสนอในแต่ละครั้ง และหากเป็นผู้ชนะการจัดซื้อจัดจ้างหรือเป็นผู้ได้รับการคัดเลือก จะต้องแสดงหนังสือรับรองบัญชีเงินฝากที่มี มูลค่าดังกล่าวอีกครั้งหนึ่งในวันลงนามในสัญญา ทั้งนี้ หนังสือรับรองบัญชีเงินฝากซึ่งธนาคารออกให้แก่ผู้ยื่น ข้อเสนอ นับถึงวันยื่นข้อเสนอหรือวันลงนามในสัญญา ไม่เกิน ๙๐ วัน

(๕) กรณีเป็นนิติบุคคลที่จัดตั้งตามกฎหมายต่างประเทศและบุคคลธรรมดาที่มีได้ถือสัญชาติไทย ตามข้อ (๒) (๓) (๔) มูลค่าจะต้องเป็นไปตามอัตราแลกเปลี่ยนเงินตราตามประกาศที่ธนาคารแห่งประเทศไทย กำหนดในช่วงระหว่างวันที่เผยแพร่ประกาศและเอกสารเชิญชวนในระบบจัดซื้อจัดจ้างภาครัฐด้วยอิเล็กทรอนิกส์ (e-GP) หรือมีหนังสือเชิญชวน จนถึงวันยื่นข้อเสนอ

คุณสมบัติในข้อ (๑) - (๔) นี้ ยกเว้นกรณีที่ผู้ยื่นข้อเสนอเป็นหน่วยงานของรัฐ หรือนิติบุคคลที่จัดตั้ง ขึ้นตามกฎหมายไทยที่อยู่ระหว่างการฟื้นฟูกิจการตามพระราชบัญญัติล้มละลาย พ.ศ.๒๕๔๓ และที่แก้ไข เพิ่มเติม

๑๒. ผู้ยื่นข้อเสนอที่ยื่นข้อเสนอในรูปแบบของ "กิจการร่วมค้า" ต้องมีคุณสมบัติดังนี้

กิจการร่วมค้าที่ยื่นข้อเสนอ ผู้เข้าร่วมค้าทุกรายจะต้องมีคุณสมบัติครบถ้วนตามเงื่อนไขที่กำหนดไว้ในเอกสารเชิญชวน เว้นแต่ในกรณีกิจการร่วมค้าที่มีข้อตกลงระหว่างผู้เข้าร่วมค้ากำหนดให้ผู้เข้าร่วมค้ารายใด รายหนึ่งเป็นผู้เข้าร่วมค้าหลัก กิจการร่วมค่านั้นสามารถใช้ผลงานของผู้เข้าร่วมค้าหลักรายเดียว เป็นผลงานของ กิจการร่วมค้าที่ยื่นข้อเสนอ

กรณีที่ข้อตกลงระหว่างผู้เข้าร่วมค้ากำหนดให้ผู้เข้าร่วมค้ารายใดรายหนึ่งเป็นผู้เข้าร่วมค้าหลัก ข้อตกลงดังกล่าวจะต้องมีการกำหนดสัดส่วนหน้าที่ และความรับผิดชอบในปริมาณงาน สิ่งของ หรือมูลค่าตาม สัญญา มากกว่าผู้เข้าร่วมค้ารายอื่นทุกราย

ทั้งนี้ กิจการร่วมค้า หมายถึง "กิจการที่มีข้อตกลงระหว่างผู้เข้าร่วมค้าเป็นลายลักษณ์อักษรว่าจะ ดำเนินการร่วมกันเป็นทางการค้าหรือหากำไรระหว่างบริษัทกับบริษัท บริษัทกับห้างหุ้นส่วนนิติบุคคล ห้าง หุ้นส่วนนิติบุคคลกับห้างหุ้นส่วนนิติบุคคล หรือระหว่างบริษัทและ/หรือห้างหุ้นส่วนนิติบุคคลกับบุคคลธรรมดา คณะบุคคลที่มีใช้นิติบุคคล ห้างหุ้นส่วนสามัญ นิติบุคคลอื่น หรือนิติบุคคลที่ตั้งขึ้นตามกฎหมายของต่างประเทศ โดยข้อตกลงนั้นอาจกำหนดให้ผู้เข้าร่วมค้าหลักก็ได้"

แบบหนังสือรับรองวงเงินสินเชื่อ

เลขที่.....

วันที่.....

เรื่อง รับรองวงเงินสินเชื่อ

ตามที่.....(ชื่อผู้ประกอบการ นิติบุคคล/บุคคลธรรมดา).....เลขประจำตัวผู้
เสียภาษีอากร /เลขประจำตัวประชาชนเลขที่.....จะยื่นข้อเสนอในการประกวดราคาการ
จ้าง.....การต่อเติมอาคารเป็นห้องปฏิบัติใช้งานเอนกประสงค์....ด้วยวิธีประกวดราคาอิเล็กทรอนิกส์
(e-bidding) ซึ่งตามประกาศและเอกสารประกวดราคาจ้างฯ กำหนดเงื่อนไขการยื่นข้อเสนอกรณีที่ผู้ยื่นข้อเสนอ
ไม่มีมูลค่าสุทธิของกิจการหรือทุนจดทะเบียน หรือมีแต่ไม่เพียงพอ ที่จะเข้ายื่นข้อเสนอ ผู้ยื่นข้อเสนอต้องขอ
วงเงินสินเชื่อจากธนาคาร โดยต้องมีวงเงินสินเชื่อ ๑ ใน ๔ ของมูลค่า งบประมาณของโครงการหรือรายการที่
ยื่นข้อเสนอใน แต่ละครั้งชื่อผู้ประกอบการ นิติบุคคล/บุคคลธรรมดา.....จึงมีความประสงค์
ให้ธนาคาร..... (ชื่อธนาคาร).....รับรองวงเงินสินเชื่อเพื่อประกอบการพิจารณาด้วย นั้น

.....(ชื่อธนาคาร).....ขอรับรองว่า.....
(ชื่อผู้ประกอบการ นิติบุคคล/ บุคคลธรรมดา).....มีวงเงินทุนหมุนเวียนในวงเงินไม่ต่ำ
กว่า.....บาท(.....จำนวนเงินเป็นอักษร.....) และยินดีให้วงเงินสินเชื่อภายใน
วงเงิน บาท (.....จำนวนเงินเป็นอักษร.....)

ขอแสดงความนับถือ

.....
.....(ชื่อผู้ลงนาม).....
.....(ชื่อธนาคาร).....

แบบหนังสือรับรองวงเงินสินเชื่ออิเล็กทรอนิกส์

เลขที่.....

วันที่.....

เรื่อง รับรองวงเงินสินเชื่อ

ตามที่.....(ชื่อผู้ประกอบการ นิติบุคคล/บุคคลธรรมดา).....เลขประจำตัวผู้เสียภาษีอากร/เลขประจำตัวประชาชน เลขที่.....จะยื่นข้อเสนอในการประกวดราคาการจ้าง.....การต่อเติมอาคารเป็นห้องปฏิบัติใช้งานเอนกประสงค์.....ด้วยวิธีประกวดราคาอิเล็กทรอนิกส์ (e-bidding) ซึ่งตามประกาศและเอกสารประกวดราคาจ้างฯ กำหนดเงื่อนไขการยื่นข้อเสนอกฎที่ผู้ยื่นข้อเสนอไม่มีมูลค่าสุทธิของกิจการหรือทุนจดทะเบียน หรือมีแต่ไม่เพียงพอ ที่จะเข้ายื่นข้อเสนอผู้ยื่นข้อเสนอต้องขอวงเงินสินเชื่อจากธนาคาร โดยต้องมีวงเงินสินเชื่อ ๑ ใน ๔ ของมูลค่า งบประมาณของโครงการหรือรายการที่ยื่นข้อเสนอใน แต่ละครั้งชื่อผู้ประกอบการ นิติบุคคล/บุคคลธรรมดา.....จึงมีความประสงค์ให้ธนาคาร..... (ชื่อธนาคาร).....รับรองวงเงินสินเชื่อเพื่อประกอบการพิจารณาด้วย นั้น

.....(ชื่อธนาคาร).....ขอรับรองว่า.....(ชื่อผู้ประกอบการนิติบุคคล/บุคคลธรรมดา).....มีวงเงินทุนหมุนเวียนในวงเงินไม่ต่ำกว่า.....บาท (.....จำนวนเงินเป็นอักษร.....) และยินดีให้วงเงินสินเชื่อภายในวงเงิน.....บาท (.....จำนวนเงินเป็นอักษร.....)

ขอแสดงความนับถือ

..... (ชื่อธนาคาร).....

** เอกสารฉบับนี้จัดพิมพ์โดยระบบอิเล็กทรอนิกส์ **

ตารางการจัดทำแผนการใช้พัสดุที่ผลิตในประเทศ
งานจ้างต่อเติมอาคารเป็นห้องปฏิบัติใช้งานเอนกประสงค์

รายการพัสดุหรือครุภัณฑ์ที่ใช้ในโครงการ
แผนการใช้พัสดุที่ผลิตภายในประเทศ

ลำดับ	รายการ	หน่วย	ปริมาณ	ราคาต่อหน่วย (บาท)	เป็นเงิน (รวม)	พัสดุ ในประเทศ	พัสดุ ต่างประเทศ
๑							
๒							
๓							
๔							
๕							
รวม							
อัตรา (ร้อยละ)							

ลงชื่อ.....(คู่สัญญาฝ่ายผู้รับจ้าง)
()

ตารางการจัดทำแผนการใช้เหล็กที่ผลิตภายในประเทศ
งานจ้างต่อเติมอาคารเป็นห้องปฏิบัติใช้งานเอนกประสงค์

รายการพัสดุหรือครุภัณฑ์ที่ใช้ในโครงการ
แผนการใช้เหล็กที่ผลิตภายในประเทศ
ปริมาณเหล็กทั้งโครงการ xxx (ตัน)

ลำดับ	รายการ	หน่วย	ปริมาณ	เหล็กในประเทศ	เหล็ก ต่างประเทศ
๑					
๒					
๓					
๔					
๕					
รวม					
อัตรา (ร้อยละ)					

ลงชื่อ.....(คู่สัญญาฝ่ายผู้รับจ้าง)
()

ภาคผนวก ๔
แบบรูปรายการงานก่อสร้างของงาน

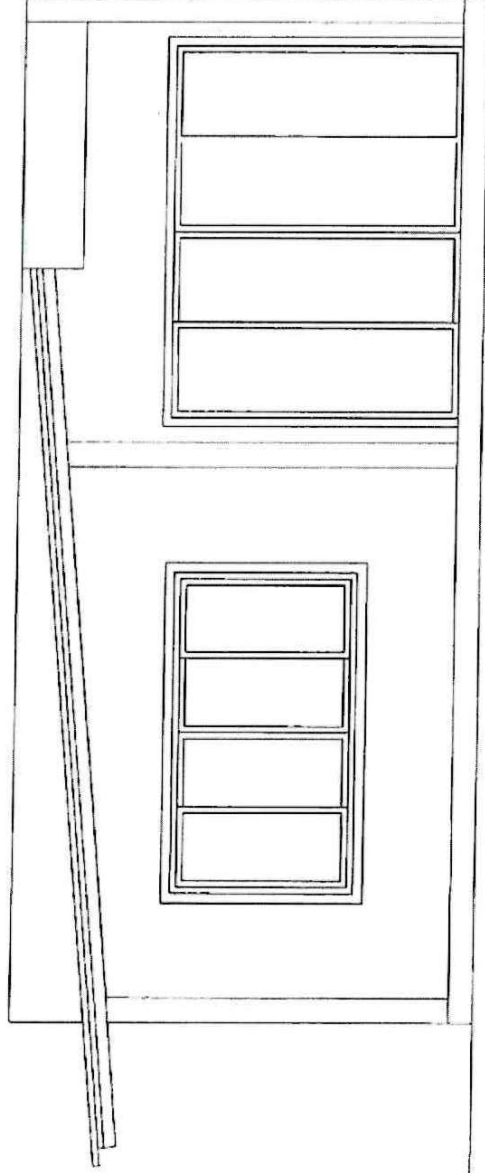

โครงการก่อสร้าง : ตอเติมอาคารเป็นห้องปฏิบัติการใช้งานเอนกประสงค์
สถานที่ : ต.ท่าวีว อ.เมือง จ.นครศรีธรรมราช
เจ้าของ : สำนักงาน กสทช.เขต 43

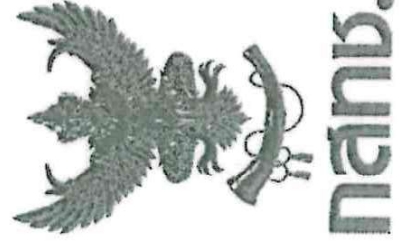

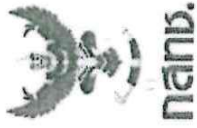

โครงการ	ส่งเสริมสุขภาพในสิ่งแวดล้อม โรงเรียนเกษตรศาสตร์
ปีงบประมาณ	1004/2567
บันทึกการขายการแก้ไข	
วันที่แก้ไข	
ชื่อโครงการ	
ชื่อหน่วยงาน	สำนักงาน คณะแพทย 43
สาขา	ส.ศ.ร. อ.เมือง จ.นครพนม
สถานที่	
มหาวิทยาลัย	
คุณงานศูนย์	ศูนย์ระบบ นพ 37217
ผู้จัดทำ	
คุณงานศูนย์	ศูนย์ระบบ
ผู้ตรวจ / อนุมัติ	
อนุมัติ	
รูปตัด	รูปตัด 3, รูปตัด A-A
ขนาดชั้น	ขนาดชั้น
ขนาด	ขนาด
1:75	AE-02 02
หมายเหตุ: รูปตัดนี้จัดทำขึ้นเพื่อใช้ในการ นำเสนอโครงการเท่านั้น ไม่สามารถ ใช้เพื่อการก่อสร้างได้	

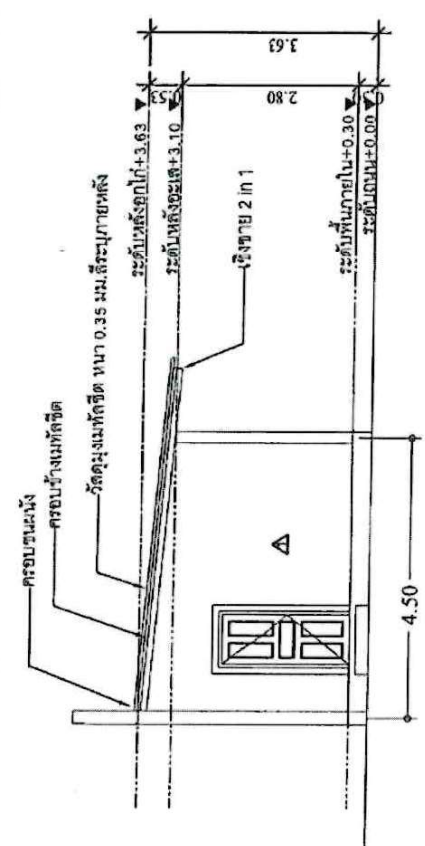

รูปด้าน 3

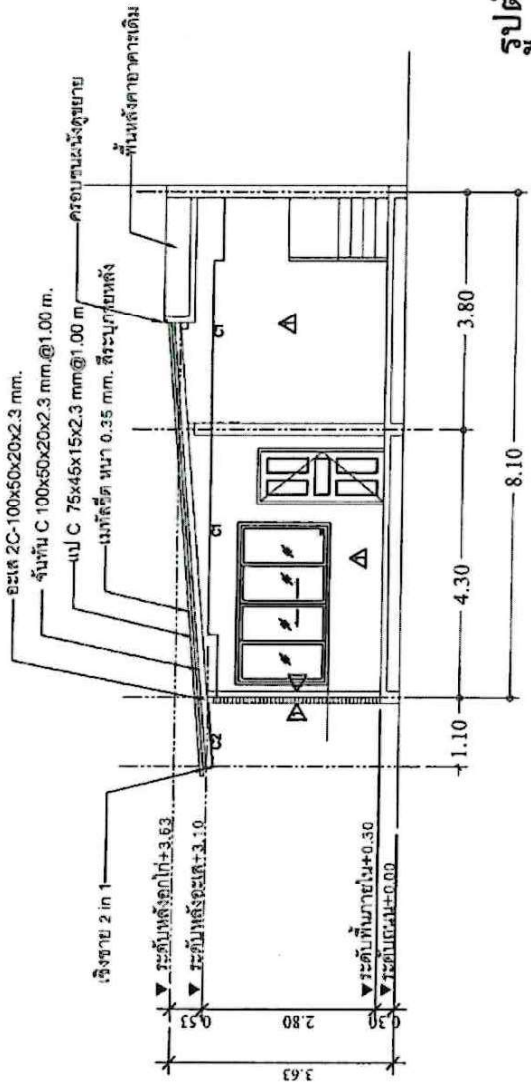
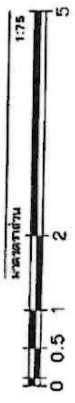

รูปตัด A-A

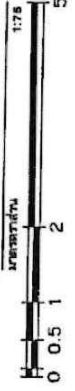

Handwritten signature in blue ink: Pooch Pooch Pooch

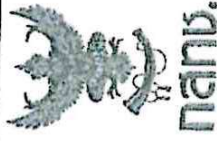

ชื่อโครงการ/ชื่อเรื่อง
โครงการปรับปรุง
อาคารเรียน

ปีการศึกษา
104/2567

ชื่อสถานศึกษา
โรงเรียน...

ชื่อผู้จัดทำ
นาย/นางสาว...

ชื่ออาจารย์ที่ปรึกษา
นาย/นางสาว...

ชื่อโรงเรียน
โรงเรียน...

ชื่อตำบล/อำเภอ/จังหวัด
ตำบล/อำเภอ/จังหวัด...

ชื่อโรงเรียน
โรงเรียน...

ชื่อโรงเรียน
โรงเรียน...

ชื่อโรงเรียน
โรงเรียน...

ชื่อโรงเรียน
โรงเรียน...

ชื่อโรงเรียน
โรงเรียน...

ชื่อโรงเรียน
โรงเรียน...

ชื่อโรงเรียน
โรงเรียน...

ชื่อโรงเรียน
โรงเรียน...

ชื่อโรงเรียน
โรงเรียน...

ชื่อโรงเรียน
โรงเรียน...

ชื่อโรงเรียน
โรงเรียน...

ชื่อโรงเรียน
โรงเรียน...

ชื่อโรงเรียน
โรงเรียน...

ชื่อโรงเรียน
โรงเรียน...

ชื่อโรงเรียน
โรงเรียน...

ชื่อโรงเรียน
โรงเรียน...

ชื่อโรงเรียน
โรงเรียน...

ชื่อโรงเรียน
โรงเรียน...

ชื่อโรงเรียน
โรงเรียน...

ชื่อโรงเรียน
โรงเรียน...

ชื่อโรงเรียน
โรงเรียน...

ชื่อโรงเรียน
โรงเรียน...

ชื่อโรงเรียน
โรงเรียน...

ชื่อโรงเรียน
โรงเรียน...

ชื่อโรงเรียน
โรงเรียน...

ชื่อโรงเรียน
โรงเรียน...

ชื่อโรงเรียน
โรงเรียน...

ชื่อโรงเรียน
โรงเรียน...

ชื่อโรงเรียน
โรงเรียน...

ชื่อโรงเรียน
โรงเรียน...

ชื่อโรงเรียน
โรงเรียน...

อะไหล่เหล็ก C 100x50x20x2.3 mm ประมวล
จันทันเหล็ก C 100x50x20x2.3 mm @ 1.00 ม.
แปเหล็ก C 75x45x15x2.3 mm @ 1.00 ม.

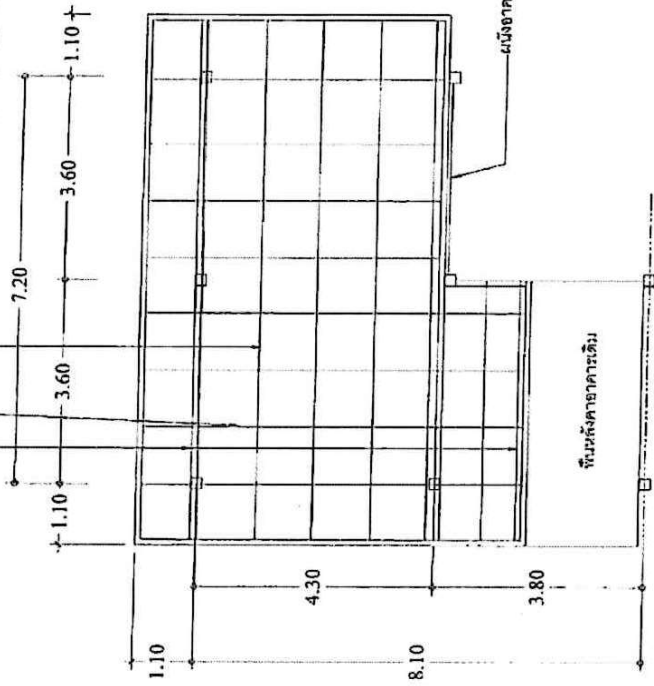

แปลนโครงหลังคา

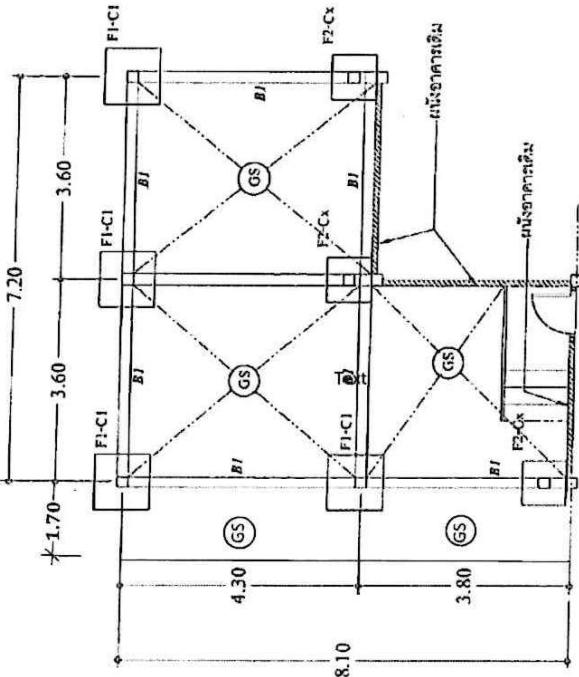
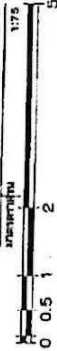

แปลนฐานราก คาน พื้น



Handwritten signature

Handwritten signature

Handwritten signature

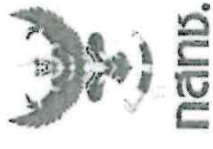

บริษัท นันทอง วิศวกรรมและก่อสร้าง จำกัด
 10/42887

บริษัท การช่าง (ก.)

โครงการ ถนนสาย 43

สัญญาที่ ๑๒๖

สัญญาที่ ๑๒๖

สัญญาที่ ๑๒๖

สัญญาที่ ๑๒๖

สัญญาที่ ๑๒๖

สัญญาที่ ๑๒๖

สัญญาที่ ๑๒๖

สัญญาที่ ๑๒๖

สัญญาที่ ๑๒๖

สัญญาที่ ๑๒๖

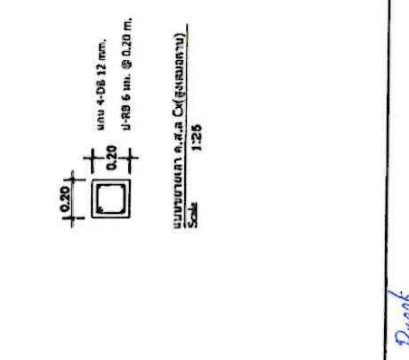
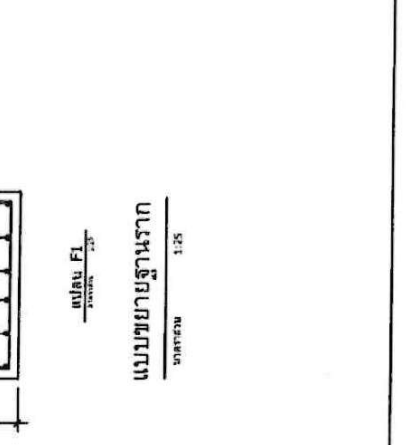
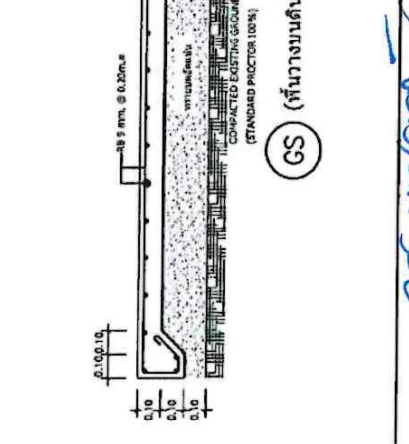
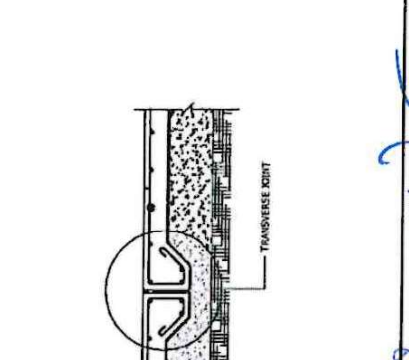
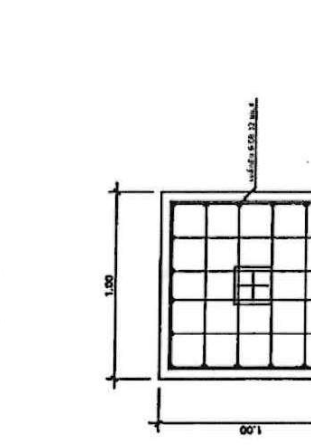
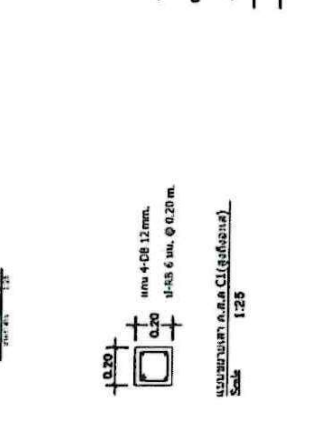
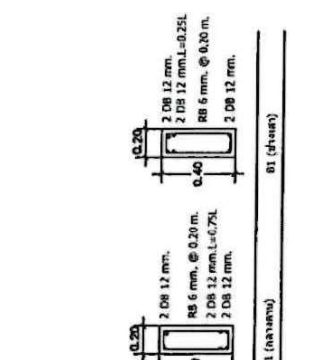
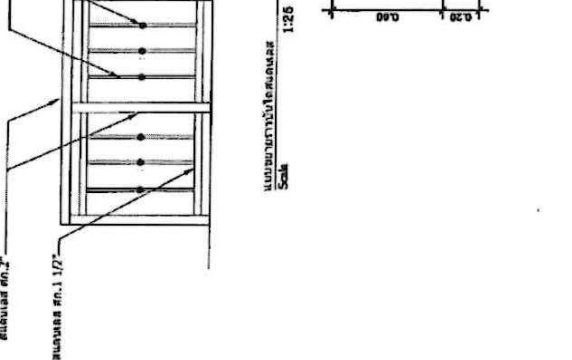
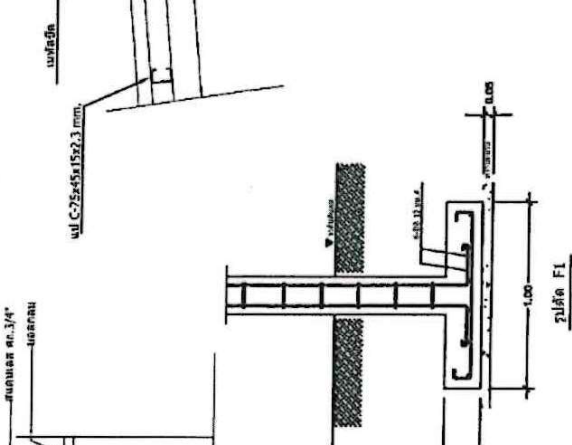
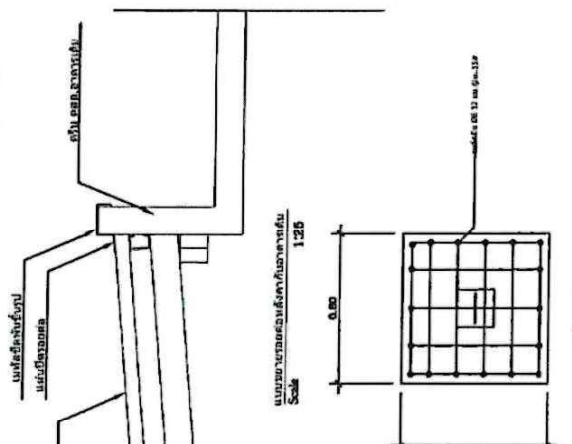
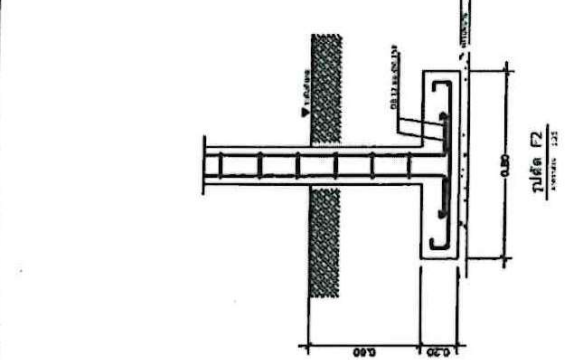

GS (พื้นวางบนดิน)

Signature

Peace

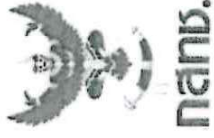

โครงการ
คำสั่งเสียจากบัณฑิตวิทยาลัย
โรงเรียนพยาบาล
วันที่ออก
1/04/2567

บันทึกรายการแก้ไข

วันที่เสนอ/รับ	
วันที่อนุมัติ	
คำสั่งงาน	คำสั่งงาน สคท.เขต 43
สถานที่	ต.พ่งน้ำ อ.เมือง จ.นครพนม
ชื่อผู้จัดทำ	

วันที่รับทราบ
คุณนายศรุต หนึ่งประพันธ์
ภ.น. 37217
ผู้จัดทำ
คุณนายศรุต หนึ่งประพันธ์
ผู้ตรวจ / อนุมัติ

เลขที่เอกสาร
แผนผังประกอบสถาปัตย์

ภาคเรียน	ภาคที่	จำนวนหน่วย
1/25	SIN-42	02

แผนผังประกอบสถาปัตย์ (สถาปัตย์)
แบบแปลนประกอบสถาปัตย์
1:100
วันที่ออกเอกสาร
วันที่รับทราบ

ปลอกกี๊มนัดขนาด สก 0.80 ม.สูง 0.40 ม.จำนวน 2 ลูกพร้อมฝาปิดรับจากห้องน้ำดื่ม
ปลอกกี๊มนัดขนาด สก 0.80 ม.สูง 0.40 ม.จำนวน 3 ลูกพร้อมฝาปิด รับจากห้องน้ำดื่ม
ปลอกกี๊มนัดขนาด สก 0.80 ม.สูง 0.40 ม.จำนวน 2 ลูกพร้อมฝาปิด

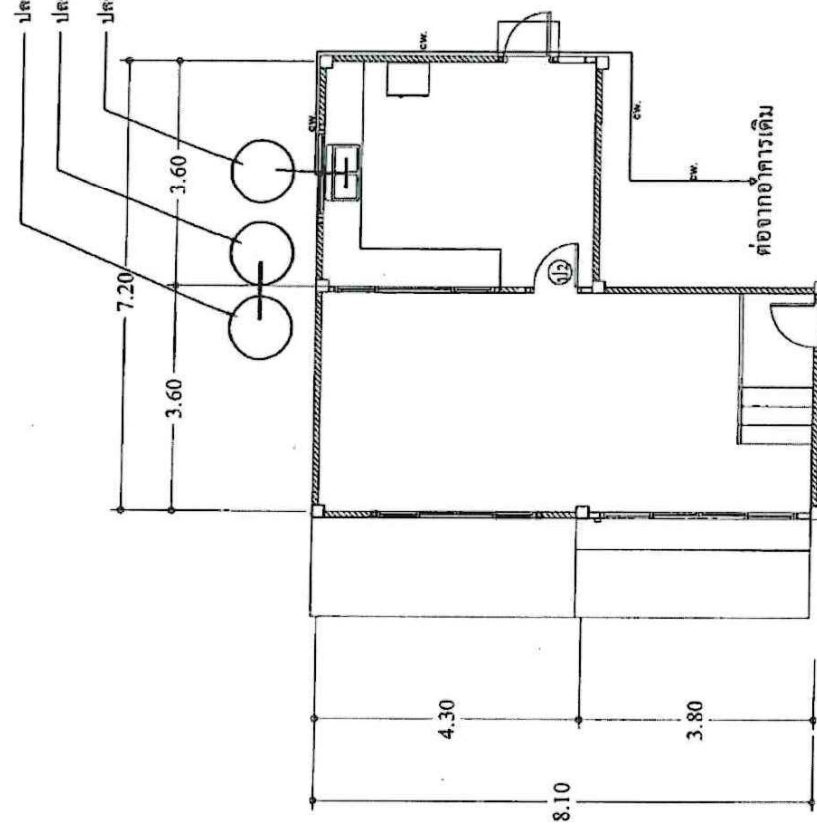

SYMBOLS SANITARY

SYMBOLS	ABBREVIATION	DISCUSSION	REMARK
⊙		เบ็ดตะปูรับ	
⊠	P	พื้ระแนงรับน้ำ	
⊖	M.	ลิ้นชักเก็บของ	
—	S	ท่อโถชักโครก PVC	
—	V.	ท่อระบายน้ำ PVC	
—	GW.	ท่อส่งลม/น้ำ PVC	
—	W.	ท่อส่งน้ำ PVC	

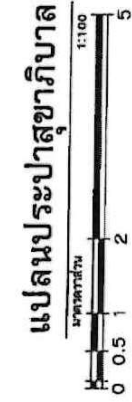

Prof. Dr. Praporn Pongthong

Prach