



บันทึกข้อความ



(บย.)

บันทึกเลขที่

กทข2102/ว.2060/2564

หน่วยงาน สำนักทรัพยากรบุคคล (ส่วนสรรหาและแต่งตั้ง โทร. ๓๑๐๘)

ที่ สทข ๒๑๐๒/ ว.๒๐๖๐

วันที่ ๒๕ สิงหาคม ๒๕๖๔

เรื่อง แนวปฏิบัติเกี่ยวกับการขอย้ายพนักงานเพื่อไปปฏิบัติงานในส่วนงานภายในสำนักงาน กสทช.

เรียน ผู้อำนวยการสำนัก ผู้อำนวยการสถาบัน ผู้อำนวยการสำนักงาน กสทช. ภาค
ผู้อำนวยการสำนักงาน กสทช. เขต

ตามที่สำนักทรัพยากรบุคคลได้มีหนังสือ ที่ สทข ๒๒๐๒/ว.๑๔๖๖ ลงวันที่ ๒๐ มิถุนายน ๒๕๖๒
แจ้งเวียนแนวปฏิบัติเกี่ยวกับการขอย้ายพนักงานเพื่อไปปฏิบัติงานในส่วนงานภายในสำนักงาน กสทช. ไปแล้วนั้น

เพื่อให้การดำเนินการเกี่ยวกับการพิจารณาคำขอย้ายของพนักงานเป็นไปด้วยความถูกต้อง
เหมาะสม และสอดคล้องกับแนวปฏิบัติเกี่ยวกับการขอย้ายพนักงานเพื่อไปปฏิบัติงานในส่วนงานภายใน
สำนักงาน กสทช. ให้ผู้ประสงค์จะขอย้ายยื่นคำขอย้ายโดยกรอกข้อมูลให้ครบถ้วนตามแบบคำขอย้าย
ที่สำนักงาน กสทช. กำหนดต่อผู้บังคับบัญชาที่ตนสังกัดอยู่ในปัจจุบันตามลำดับชั้นและส่งให้สำนักทรัพยากร
บุคคลระหว่างวันที่ ๑ - ๓๐ กันยายน ของทุกปี ทั้งนี้ คำขอใดที่ไม่ได้รับอนุมัติให้ย้าย ให้ถือว่าคำขอนั้น
เป็นอันยกเลิกไป

จึงเรียนมาเพื่อโปรดทราบและแจ้งให้บุคลากรในสังกัดทราบและถือปฏิบัติต่อไปด้วย
จะขอบคุณมาก

(นางนาฎฤดี เพื่อนอุดม)
อบย.



บันทึกข้อความ

(มย.)



บันทึกเลขที่

กพรธ2202/ว.1466/2562

หน่วยงาน สำนักทรัพยากรบุคคล (ส่วนวินัยและกฎระเบียบ โทร. ๓๑๒๘)

ที่ สทช ๒๒๐๒/ อ.๑๕๖๖ วันที่ ๒๐ มิถุนายน ๒๕๖๒

เรื่อง แจ้งเวียนแนวปฏิบัติเกี่ยวกับการขอย้ายพนักงานเพื่อไปปฏิบัติงานในส่วนงานภายในสำนักงาน กสทช.

เรียน ผู้อำนวยการสำนัก ผู้อำนวยการสำนักงาน กสทช. ภาค ผู้อำนวยการสถาบัน ผู้อำนวยการสำนักงานกองทุน ผู้อำนวยการส่วนงาน (ภบ. และ ผบ.) และผู้อำนวยการศูนย์ปฏิบัติการต่อต้านการทุจริต

เพื่อให้การดำเนินการเกี่ยวกับการพิจารณาคำขอย้ายของพนักงานมีความชัดเจน เหมาะสม สอดคล้องกับลักษณะงานที่ต้องปฏิบัติ คุณสมบัติเฉพาะตำแหน่ง และประโยชน์ที่สำนักงาน กสทช. จะได้รับ ตามข้อ ๓๒ ของระเบียบ กสทช. ว่าด้วยการบริหารงานบุคคล พ.ศ. ๒๕๕๕ เลขานุการ กสทช. โดยความเห็นชอบของประธาน กสทช. จึงกำหนดแนวปฏิบัติเกี่ยวกับการขอย้ายพนักงานเพื่อไปปฏิบัติงานในส่วนงานภายในสำนักงาน กสทช. และให้นำแนวปฏิบัตินี้ไปใช้บังคับกับลูกจ้างที่ประสงค์จะขอย้ายด้วย ทั้งนี้ ให้ใช้แนวปฏิบัติดังกล่าวตั้งแต่วันที่ ๑ กรกฎาคม ๒๕๖๒ เป็นต้นไป รายละเอียดปรากฏตามเอกสารดัดแนบ

จึงเรียนมาเพื่อโปรดทราบและแจ้งให้พนักงานและลูกจ้างในสังกัดทราบและถือปฏิบัติต่อไปด้วย จะขอบคุณมาก

(นางสาวอัจฉรา ปันยวนิช)

อบย.

แนวปฏิบัติเกี่ยวกับการขอย้ายของพนักงานเพื่อไปปฏิบัติงานในส่วนงานภายในสำนักงาน กสทช.

เพื่อให้การดำเนินการเกี่ยวกับการขอย้ายของพนักงานมีความชัดเจน เหมาะสม สอดคล้องกับ ลักษณะงานที่ต้องปฏิบัติ คุณสมบัติเฉพาะตำแหน่ง และประโยชน์ที่สำนักงาน กสทช. จะได้รับ เลขานุการ กสทช. จึงกำหนดแนวปฏิบัติเกี่ยวกับการขอย้ายพนักงานไว้ ดังต่อไปนี้

ข้อ ๑ พนักงานที่ประสงค์จะขอย้าย

๑) มีระยะเวลาปฏิบัติงานในตำแหน่งและสังกัดปัจจุบันก่อนยื่นคำขอย้ายไม่น้อยกว่าสองปี

๒) ไม่อยู่ในระหว่างการลาซึ่งมีระยะเวลาการลาต่อเนื่องเกินกว่าหกเดือน

๓) มีคุณสมบัติตามมาตรฐานกำหนดตำแหน่งในตำแหน่งที่ประสงค์จะขอย้าย

๔) หน่วยงานที่พนักงานแจ้งความประสงค์จะขอย้ายมีกรอบอัตรากำลังว่างในตำแหน่งที่แจ้ง ความประสงค์นั้น ๆ

ข้อ ๒ การขอย้ายตามแนวปฏิบัตินี้ต้องเป็นการย้ายไปแต่งตั้งในตำแหน่งและระดับเดียวกัน

ข้อ ๓ ให้ผู้ประสงค์จะขอย้ายยื่นคำขอย้ายโดยกรอกข้อมูลให้ครบถ้วนตามแบบที่สำนักงาน กสทช. กำหนด พร้อมเอกสารประกอบการพิจารณา (ถ้ามี) ต่อผู้บังคับบัญชาตามลำดับชั้น และส่งให้สำนัก ทรัพยากรบุคคลระหว่างวันที่ ๑ ถึงวันที่ ๓๐ กันยายนของแต่ละปี

ข้อ ๔ ในระหว่างการพิจารณาคำขอย้าย หากผู้ยื่นคำขอย้ายประสงค์จะเปลี่ยนแปลงหรือ ยกเลิกคำขอย้าย ให้มีหนังสือแจ้งการเปลี่ยนแปลงความประสงค์หรือยกเลิกคำขอย้าย พร้อมทั้งแสดงเหตุผล ความจำเป็นดังกล่าวต่อสำนักทรัพยากรบุคคล โดยผ่านผู้บังคับบัญชาตามลำดับชั้น

ข้อ ๕ คำขอใดที่ไม่ได้รับอนุมัติให้ย้ายภายในวันที่ ๓๑ ธันวาคม ให้ถือว่าคำขอนั้นเป็นอัน ยกเลิกไป

แบบคำขอย้าย

ส่วนที่ ๑ คำขอย้าย (สำหรับพนักงานและลูกจ้าง)

เขียนที่.....
วันที่.....เดือน.....พ.ศ.

เรียน เลขาธิการ กสทช.

๑. ข้าพเจ้า อายุ ปี เดือน สัญชาติ ศาสนา
เริ่มปฏิบัติงานตั้งแต่วันที่ เดือน พ.ศ. ตามคำสั่ง
ปัจจุบันดำรงตำแหน่ง สังกัด..... ตั้งแต่ รวมระยะเวลา
ดำรงตำแหน่งปัจจุบัน ปี เดือน อัตราเงินเดือน บาท ที่อยู่ตามภูมิลำเนา บ้านเลขที่
ตำบล/แขวง..... อำเภอ/เขต..... จังหวัด..... ปัจจุบันอาศัยอยู่บ้านเลขที่
ตำบล/แขวง..... อำเภอ/เขต..... จังหวัด..... โทรศัพท์

๒. ประวัติการศึกษา

๒.๑ ระดับ คุณวุฒิการศึกษา สาขา
สถานศึกษา จังหวัด / ประเทศ ปี พ.ศ. ที่จบ

๒.๒ ระดับ คุณวุฒิการศึกษา สาขา
สถานศึกษา จังหวัด / ประเทศ ปี พ.ศ. ที่จบ

๒.๓ ระดับ คุณวุฒิการศึกษา สาขา
สถานศึกษา จังหวัด / ประเทศ ปี พ.ศ. ที่จบ

๒.๔ ระดับ คุณวุฒิการศึกษา สาขา
สถานศึกษา จังหวัด / ประเทศ ปี พ.ศ. ที่จบ

๒.๕ ระดับ คุณวุฒิการศึกษา สาขา
สถานศึกษา จังหวัด / ประเทศ ปี พ.ศ. ที่จบ

๓. ประวัติการปฏิบัติงานที่ผ่านมา

๓.๑ พ.ศ. ถึง พ.ศ. ดำรงตำแหน่ง สังกัด..... รวมระยะเวลา
ปฏิบัติงานเกี่ยวกับ

๓.๒ พ.ศ. ถึง พ.ศ. ดำรงตำแหน่ง สังกัด..... รวมระยะเวลา
ปฏิบัติงานเกี่ยวกับ

๓.๓ พ.ศ. ถึง พ.ศ. ดำรงตำแหน่ง สังกัด..... รวมระยะเวลา
ปฏิบัติงานเกี่ยวกับ

๓.๔ พ.ศ. ถึง พ.ศ. ดำรงตำแหน่ง สังกัด..... รวมระยะเวลา
ปฏิบัติงานเกี่ยวกับ

๓.๕ พ.ศ. ถึง พ.ศ. ดำรงตำแหน่ง สังกัด..... รวมระยะเวลา
ปฏิบัติงานเกี่ยวกับ

๔. ข้าพเจ้ามีความประสงค์จะขอย้ายไปดำรงตำแหน่ง สังกัด.....
เนื่องจาก.....

พร้อมแนบเอกสารประกอบ (ถ้ามี)

๕. ความรู้ ความสามารถ ประวัติการฝึกอบรม ความสำเร็จ ทักษะ และสมรรถนะเป็นประโยชน์ต่อการปฏิบัติงานกับตำแหน่งและหน่วยงาน
ที่ขอย้าย พร้อมแนบเอกสารประกอบ (ถ้ามี)

๖. ข้าพเจ้าขอรับรองว่า ข้อความข้างต้นเป็นจริงและตรงตามประสงค์ของข้าพเจ้าทุกประการ

(ลงชื่อ) ผู้ยื่นคำขอ
(.....)

หน่วยงานของผู้ขอย้าย

ส่วนที่ ๒ การตรวจสอบคำขอย้าย

- รับรองว่าข้อความของผู้ขอย้ายตามที่ปรากฏในส่วนที่ ๑ เป็นจริงทุกประการ
- ไม่รับรองข้อความของผู้ขอย้ายตามที่ปรากฏในส่วนที่ ๑ เนื่องจาก

(ลงชื่อ) ผู้อำนวยการส่วน

(.....)

วันที่.....

ส่วนที่ ๓ การตรวจสอบคำขอย้าย

- อนุญาตให้ย้าย โดยไม่ประสงค์ขออัตรากำลังทดแทน
- อนุญาตให้ย้าย โดยประสงค์ขออัตรากำลังทดแทน
- ไม่อนุญาตให้ย้าย เนื่องจาก
- อื่น ๆ

(ลงชื่อ) ผู้อำนวยการระดับสำนัก

(.....)

วันที่.....

ส่วนที่ ๔ การตรวจสอบคำขอย้าย

- เห็นด้วย
- ไม่เห็นด้วย เนื่องจาก
- อื่น ๆ

(ลงชื่อ) ผู้ช่วยเลขาธิการ กสทช. / ผู้เชี่ยวชาญพิเศษ

(.....)

วันที่.....

ส่วนที่ ๕ การตรวจสอบคำขอย้าย

- เห็นด้วย
- ไม่เห็นด้วย เนื่องจาก
- อื่น ๆ

(ลงชื่อ) รองเลขาธิการ กสทช.

(.....)

วันที่.....

สำนักทรัพยากรบุคคล

ส่วนที่ ๖ การตรวจสอบคำขอย้าย

สำนักทรัพยากรบุคคลได้ตรวจสอบคำขอย้ายแล้วมีผลการตรวจสอบ ดังนี้

๑. ด้านอัตรากำลัง

- มีอัตรากำลังในตำแหน่ง และในสังกัดที่ผู้ขอย้ายแจ้งความประสงค์ว่างอยู่
- ไม่มีอัตรากำลังในตำแหน่ง และในสังกัดที่ผู้ขอย้ายแจ้งความประสงค์ว่างอยู่
- อื่น ๆ.....

๒. คุณสมบัติเฉพาะตำแหน่ง

- มีคุณสมบัติเฉพาะตำแหน่ง..... ตามมาตรฐานกำหนดตำแหน่ง
 - ไม่มีคุณสมบัติเฉพาะตำแหน่งตามมาตรฐานกำหนดตำแหน่ง
- ความเห็นเพิ่มเติม.....

ส่วนที่ ๖ การตรวจสอบคำขอย้าย (ต่อ)

๓. ความรู้ความสามารถ ทักษะ และสมรรถนะ

มีความรู้ความสามารถ ทักษะ และสมรรถนะที่จำเป็นสำหรับการปฏิบัติงานในตำแหน่งและในสังกัดตามที่สำนักงาน กำหนด กล่าวคือ

ไม่มีความรู้ความสามารถ ทักษะ และสมรรถนะที่จำเป็นสำหรับการปฏิบัติงานในตำแหน่งและในสังกัดตามที่สำนักงาน กำหนด กล่าวคือ

ความเห็นเพิ่มเติม.....

๔. การรักษาวินัยและจรรยาบรรณ

เคยถูกลงโทษทางวินัย

ไม่เคยถูกลงโทษทางวินัย

๕. การลา

อยู่ระหว่างการลา..... ไม่อยู่ระหว่างการลา

๖. อื่น ๆ

(ลงชื่อ) ผู้ตรวจสอบ (บย.)

(.....)

ตำแหน่ง

วันที่.....

หน่วยงานที่ผู้ขอย้ายประสงค์ขอย้าย

ส่วนที่ ๗ การพิจารณาคำขอย้าย

ประสงค์รับเข้าปฏิบัติงานในสังกัด

เนื่องจาก

ไม่ประสงค์รับเข้าปฏิบัติงานในสังกัด

เนื่องจาก

อื่น ๆ

(ลงชื่อ) ผู้อำนวยการสำนัก

(.....)

วันที่.....

ส่วนที่ ๘ การตรวจสอบคำขอย้าย

เห็นด้วย

ไม่เห็นด้วย เนื่องจาก

อื่น ๆ

(ลงชื่อ) ผู้ช่วยเลขาธิการ กสทช. / ผู้เชี่ยวชาญพิเศษ

(.....)

วันที่.....

ส่วนที่ ๙ การตรวจสอบคำขอย้าย

เห็นด้วย

ไม่เห็นด้วย เนื่องจาก

อื่น ๆ

(ลงชื่อ) รองเลขาธิการ กสทช.

(.....)

วันที่.....

สำนักทรัพยากรบุคคล

ส่วนที่ ๑๐ ความเห็น

บย. พิจารณาแล้วมีความเห็น ดังนี้

.....

.....

.....

.....

.....

(ลงชื่อ) ผู้พิจารณา
(.....)

อบย.

วันที่.....

หมายเหตุ ให้ผู้ขอย้ายกรอกข้อมูลให้ครบถ้วนในแบบคำขอย้ายส่วนที่ ๑ และนำเสนอต่อผู้บังคับบัญชาระดับส่วน
พิจารณา พร้อมทั้งจัดทำบันทึกนำเสนอแบบคำขอย้าย เรียน อบย. ผ่านผู้บังคับบัญชาตามลำดับชั้นจนถึงระดับ
สายงาน

แผนผังแสดงขั้นตอนการขอย้าย

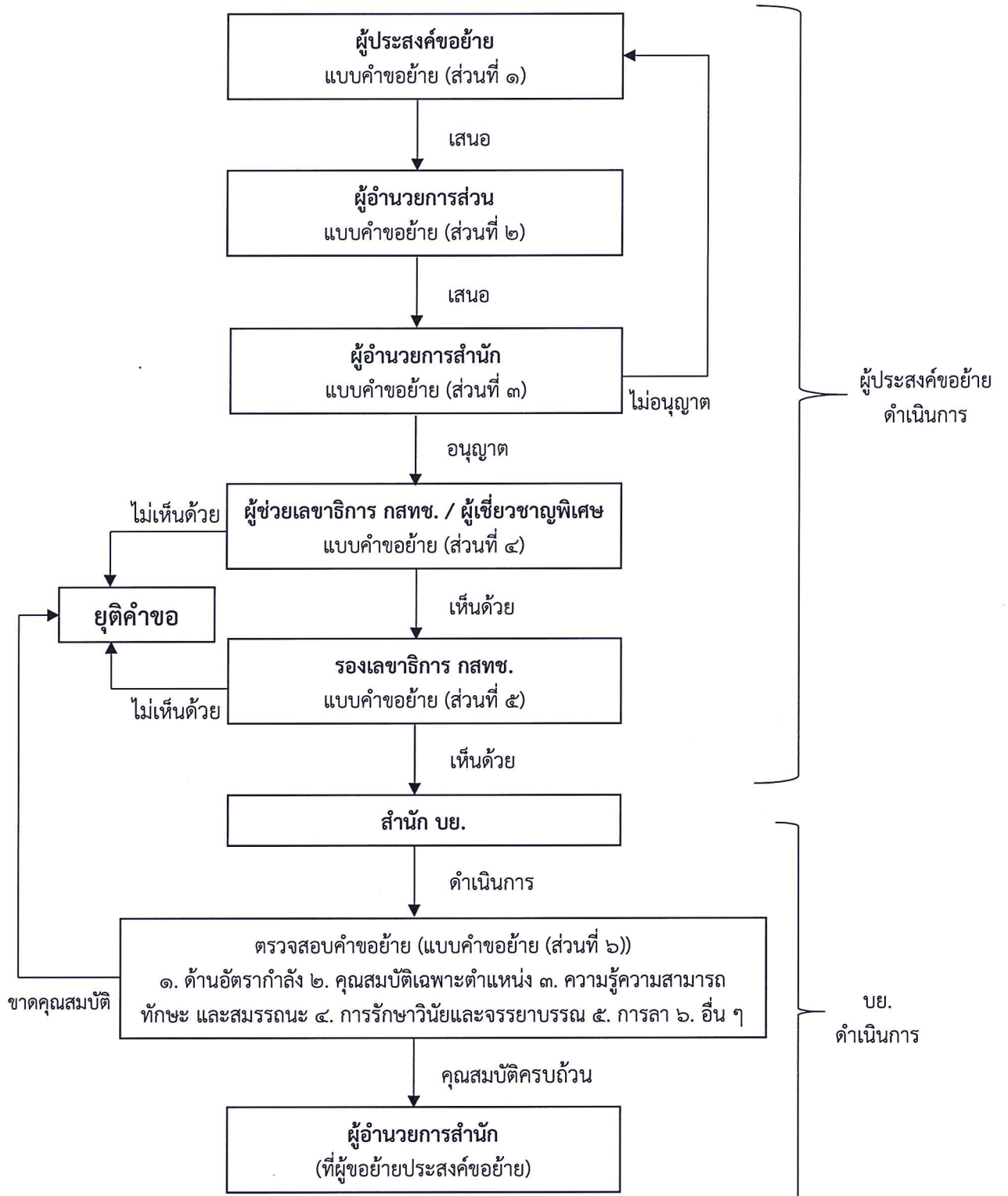

แผนผังแสดงขั้นตอนการขอย้าย (ต่อ)

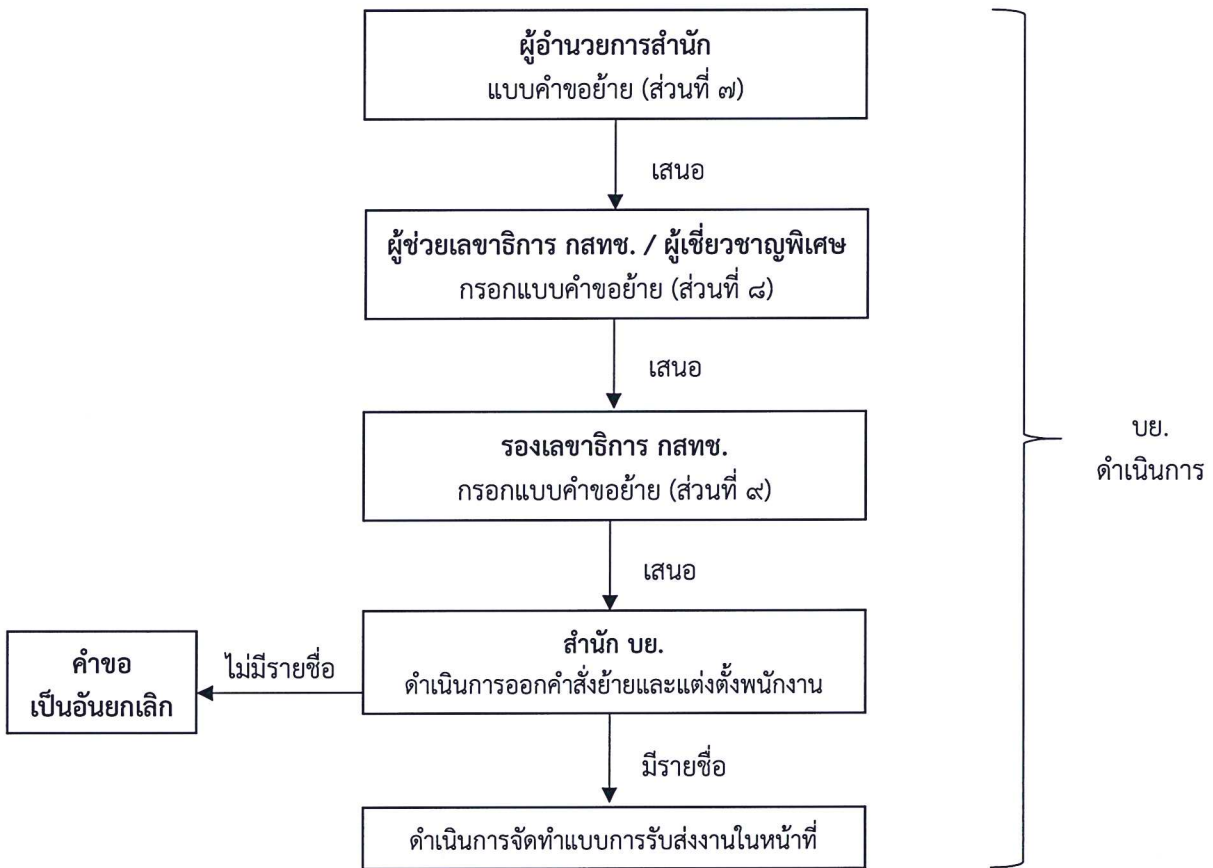

หมายเหตุ: ตามแนวปฏิบัติเกี่ยวกับการขอย้ายของพนักงานเพื่อไปปฏิบัติงานในส่วนงานภายในสำนักงาน กสทช



ตัวอย่าง
บันทึกข้อความ

หน่วยงาน _____

ที่ _____ วันที่ _____

เรื่อง การขอย้ายเพื่อไปปฏิบัติงานในส่วนงานภายในสำนักงาน กสทช. _____

เรียน รสทช. (.....) ผ่าน ผสทช. (.....) ผ่าน ผู้อำนวยการสำนัก..... ผ่าน ผู้อำนวยการส่วน.....

ตามที่สำนักทรัพยากรบุคคล ได้แจ้งเวียนแนวปฏิบัติเกี่ยวกับการขอย้ายพนักงานเพื่อไปปฏิบัติงานในส่วนงานภายในสำนักงาน กสทช. โดยกำหนดให้ผู้ประสงค์จะขอย้ายยื่นคำขอย้ายตามแบบคำขอย้ายที่สำนักงาน กสทช. กำหนดและส่งให้สำนักทรัพยากรบุคคลระหว่างวันที่ ๑ - ๓๐ กันยายน ของทุกปี นั้น

ข้าพเจ้า ตำแหน่ง สังกัดสายงาน.....
มีความประสงค์ขอย้ายไปปฏิบัติงานในตำแหน่ง สังกัดสายงาน.....
เนื่องจาก

..... รายละเอียดปรากฏตามแบบคำขอย้าย
ที่แนบมาด้วย

จึงเรียนมาเพื่อโปรดพิจารณาและให้ความเห็นในแบบคำขอย้าย จะเป็นพระคุณยิ่ง

(ลงชื่อ)

ตำแหน่ง

เรียน อบย.

เพื่อดำเนินการในส่วนที่เกี่ยวข้องต่อไป

รสทช. (.....)

วันที่